

1990/1-2.

# BARANYAI MŰVELŐDÉS

OKTATÁSI INTÉZMENYEK  
MŰKÖDÉSI ADATAI



AZ ALAPÍTVÁNYRÓL

A Baranya Megyei Tanács  
V. B. művelődési osztálya  
kiadványa

SZERKESZTŐBIZOTTSÁG:

ANTAL GYULA  
DR. ANDRÁSFALVY  
BERTALAN  
BÓNA ERNŐNÉ  
DR. BERNÁTH JÓZSEF  
DR. ROMÁN LÁSZLÓNÉ  
DR. ÚJVÁRI JENŐ  
DR. VARGHA KÁROLY  
DR. VASTAGH ZOLTÁN  
DR. TÓTH TIBOR

SZERKESZTIK:

BRANDSTATTER GYÖRGY  
főszerkesztő  
DR. BÁRDY LÁSZLÓ  
HORVÁTH ISTVÁNNÉ  
MEZEI JÓZSEF  
MOLNÁR G. JUDIT  
DR. SZITA LÁSZLÓ

A KIADÁSÉRT FELEL:

FISCHER JÁNOS

A szerkesztőség címe:  
Baranya Megyei Tanács V. B.  
művelődési osztálya  
7601 Pécs, Pf.: 121  
ISSN 0133-350 x

MUNKATÁRSÁK

Ács Tibor, a Janus Pannonius Gimnázium és Szakközépiskola gazdasági igazgatóhelyettese, Pécs

Bakó László, a Művelődési Gazdasági Szervezet gazdasági igazgatója, Mohács

Blaszauer József, a Baranya Megyei Tanács V. B. Művelődési Osztály dolgozója, Pécs

Dr. Tamás Lajos tanszékvezető, egyetemi docens, Janus Pannonius Tudományegyetem, Pécs

90-1111 Pécsi Szikra Nyomda  
F. v.: dr. Farkas Gábor igazgató

A fotókat készítette Czákó Zsolt

# BARANYAI MŰVELŐDÉS



## KEDVES OLVASÓ!

Joggal vető(dött)dik fel a kérdés mennyit és mire költünk? Természetesen a kötetben közölt adatok elsősorban a pénzügyi szakemberek számára ad alkalmat az összevetésre, elemzésre ugyanakkor remélem az intézmények igazgatói is megismerik a kötetben közzétett adatokat és őket is további gondolkodásra, érvelésre készíteti, azon túl, hogy a hasonló típusú intézmények közötti helyüket is jól érzékelhetik.

Bízom abban, hogy a fenntartó tanácsok szembesülve az adathalmazal nemcsak elemzik az általuk fenntartott intézmények helyét, helyzetét, hanem – lehetőségeikhez mérten – javítanak azok pénzügyi kondícióján.

Most mélyebb elemzésre nem törekszünk, vagyis arra, hogy egyik-másik intézmény ellátottsága relatíve miért olyan jó, vagy tragikusan rossz. A kultúrafinanszírozás mechanikus rendszerének is köszönhető, hogy egy-egy intézménynél a költségekhez újabb lehetőségek párosultak, míg mások esetében a hátrányokhoz újabb hátrányok kapcsolódtak.

Az intézményi szférán kívüli olvasóknak a figyelmébe ajánlom, hogy a költségvetésben átfutó tételként megjelenik a III. c) pontban a bérkifizetéshez párosuló 43<sup>0</sup>/<sub>0</sub>-os társadalombiztosítási járulék (ez korábban csak 10<sup>0</sup>/<sub>0</sub> volt), ami jelentős mértékben növeli a fenntartói és az intézményi költségvetés kiadását, noha ez az összeg egyáltalán nem szolgálja az intézmény működését. Megjegyzem ezt az összeget az iskolák megkapták központi, állami keretből. S innen érdekes a dolog, hiszen az ágazatban bérre felhasznált összeget a központi intézkedésnek köszönhetően 33<sup>0</sup>/<sub>0</sub>-kal megemelték s így az állami támogatás tetemesen megnövekedett.

Ez automatikusan növelte a nemzeti jövedelemből az oktatásra fordított összeget és százalékot, miként korábban a bruttószítésnél is hasonló folyamat játszódott le, így az 5 éves, a 10 éves összehasonlítás abszolút számokban és <sup>0</sup>/<sub>0</sub>-ban egyaránt nagy emelkedést mutat. De ezek az automatikusan növelt kiadások nem szolgálják az ágazat belső szakmai ügyét a gyerekek érdekeit, ugyanakkor az ő érdekeikben érvelő irányítási szakembereknek, intézményi igazgatóknak a tárgyalási sanszait csökkentik.

Továbbá mindenki figyelmébe ajánlom, az oktatási intézmények költségvetését az állami támogatáson és a kötelező befizetéseken túl egyéni vállalásokkal, szervezéssel pl. alapítvány(ok) létesítésével is lehet növelni mindez a gyerekek érdekeit szolgálja.

BRANDSTÄTTER GYÖRGY

## BARANYA MEGYE OKTATÁSI INTÉZMÉNYEINEK ADATAI A SZÁMOK TUKRÉBEN

A Baranyai Művelődés szerkesztősége az oktatási intézmények gazdálkodóinak segítségével az intézmények költségvetési számaira építve felmérést készített az 1988. évi intézményi költségvetés teljesítéséről és ehhez kapcsolódóan az 1989. évi költségvetés eredeti adatairól.

E munkát azért végeztette, hogy a kapott adatokat nyilvánosságra hozza és ezzel lehetőséget nyújtson a megyében lévő hasonló típusú intézmények bevételeinek és kiadásainak összehasonlítására.

A 70-es évek végén, 80-as évek elején hasonló típusú kezdeményezés már történt, de akkor csak a városi és térségi intézmények összesített adatai kerültek nyilvánosságra. Ez a nyilvánosság az intézményekig nem jutott el, de ha el is jutott, az akkori pénzügyi ráépítéses szabályozás nem tette lehetővé a fenntartók részéről a „több” juttatást. Az akkori kezdeményezés így elhalt.

A mai adatok összevetése vitákra is alkalmat adhat, de e vitákban a pénzügyi-szakmai kérdéseken túl tisztázódhat, hogy egy-egy intézmény gazdasági eredményeit, nehézségeit kinek, kiknek a támogatásával érte el.

A célok között szerepelt az a felismerés is, hogy a jövőben az önkormányzatok állami támogatásának alapja a korosztályos és a normatív állami támogatás lesz. Ennek alapja a 3–13 éves korosztály és a középiskolás tanulólétszám.

Az önkormányzatok számára a nyilvánosság azt is jelentheti, hogy rendelkezésükre áll olyan adatsor, amely felé intézményeiknek haladni kell. Az intézményvezetők más intézmény adatainak birtokában megalapozottabban kérhetik a feladataik ellátásához szükséges magasabb összegű támogatást.

Az intézmények működési adatainál nem minden az intézménynél lévő feladat bevételeit-kiadásait vettük figyelembe, mert a sokszínűség nehezítette volna az intézmények összehasonlíthatóságát. Így pl. nem vettük figyelembe a diákotthonok, nevelőotthonok, felnőttoktatás, a középiskolai tanulók ösztöndíját stb. Ennek megfelelően az intézmények adatai az alábbi költségvetési szakfeladatok kiadásait tartalmazzák.

1. Óvodai intézménynél a 84111–7 Óvodai nevelés, iskolai előkészítés,
  2. Általános iskolák esetében a 84211–4 Iskoláskorúak általános iskolai nevelése, oktatása és a 84810–5 Általános iskolai napközisotthoni ellátás,
  3. Középfokú oktatási intézményeknél mindazon szakfeladatok összesítését, melyek neveléssel-oktatással vannak összefüggésben.
- Így: – a szakmunkásképzők esetében 84310–0 Szakmunkástanulók elméleti oktatása és a tanműhelyi, illetve üzemi gyakorlati nevelése, oktatása,

- gimnáziumoknál 84330-8 Iskoláskorúak gimnáziumi nevelése-oktatása,
- szakközépiskolák esetében a jellegnek megfelelő oktatási szakfeladat, a felnőttoktatást és ösztöndíjat kivéve.

Az egyes intézmények táblái az alábbi adatokat tartalmazzák. Az első számoszlop az 1988. évi költségvetés teljesítésének tényadatait, míg a második oszlop az 1989. évi költségvetés eredeti adatait tartalmazza 1000 Ft-ban.

Az I. pont alatt az intézményre jellemző adatokat tartalmazó számok találhatóak.

Ezek az adatok alkalmasak arra, hogy képet kapjunk az intézmény nagyságáról, személyi ellátottságáról, a csoportok létszámáról. Vizsgálható az is, hogy egy pedagógusra hány tanuló jut, valamint a pedagógusok és egyéb alkalmazottak aránya.

A II. pont alatt a költségvetés bevételei, a III. pont alatt a költségvetés kiadásai, míg a IV. pont alatt az egy tanulóra (óvodásra) jutó bevétel, illetve kiadás szerepel.

Az egyes sorokat az ABC betűivel jelöltük és az alábbi tartalmat tartalmazzák:

- I/a) az intézmény pedagógus létszáma,
- I/b) az egyéb alkalmazottak létszáma,
- I/c) a beírt tanulók, illetve óvodák esetében az óvodások száma,
- I/d) az általános iskolai és óvodai csoportok száma,
- I/e) az általános iskolai napközi otthonos csoportok száma,
- I/f) a középfokú intézmények osztályainak száma,
- I/g) a szakmunkásképzők esetében az oktatási-termelési csoportok száma.
- II/a) Az intézmény saját bevételeit tartalmazza (51-52 rovat). A saját bevételben szerepel elsősorban az étkeztetési térítési díj, de itt szerepel pl. az egyes iskolai helyiségek bérbeadása, áruk eladásából származó bevétel stb.
- II/b) költségvetési támogatás összege (44-46 rovat). Ezen a rovaton szerepel az intézményt megillető fenntartási, fejlesztési célra kapott bevétel,
- II/c) kiszámlázott termékek és szolgáltatások általános forgalmi adó bevétele,
- II/d) működési célokra átvett pénzeszközök (62 rovat),
- II/e) előző évi pénzmaradvány összege, mellyel az intézmény rendelkezett,
- II/f) bevételi források együttes összege,
- III/a) készletbeszerzésre fordított, illetve fordítható összegek (11 rovat),
- III/c) a költségvetés egyéb kiadásai, mely tartalmazza a 13 rovat anyagjellegű kiadásokat, 14 rovat bérjellegű kiadásokat, 15 rovat, szolgáltatásokat, 16 rovat költségvetési befizetéseket így például a TB-járulékot is,
- III/d) nagyjavítás, felújítás kiadásai, melyet az intézmény idegen kivitelezővel valósított meg (17 rovat),
- III/e) általános forgalmi adó kifizetések, melyek a vásárolt termékek és szolgáltatások számláiban szerepelnek,
- III/f) intézményi fejlesztési kiadások. Elsősorban gépi fejlesztések, beruházások és nem építés jellegűek,
- III/g) működési célra átadott pénzeszközök (61 rovat),
- III/h) kiadások együttes összege,
- IV/a) egy tanulóra, óvodásra jutó bevétel forintban,
- IV/b) egy tanulóra, óvodásra jutó kiadás forintban.

## Mire alkalmasak a szám adatok?

A bevételi, kiadási részadatok arányosítására. A saját bevételek és a költségvetési támogatás arányainak megállapítására.

A kiadásoknál megállapítható az egy tanulóra, óvodásra jutó bérköltség, dologi költség. Értelmezhető az intézmény dolgozóinak átlagbére. Figyelemmel kísérhető, hogy az intézmény mikor kapott nagyjavítási lehetőséget. Működési célokra vett-e át, vagy adott át pénzeszközöket, saját és hasonló intézmények összehasonlítása stb.

Fenti adatsorokkal első alkalommal jelentünk meg a nyilvánosság előtt. Bizonyára nem hibamentesen. Ha ezen adatokat az intézmények, önkormányzatok, érdeklődők szívesen, számukra hasznosíthatóan tudják fogadni és igénylik a rendszeres közlést, úgy a Baranyai Művelődés főszervezőjének felhatalmazása alapján szándékunkban áll a folytatás. Ebben az esetben megjelentetjük ismét a gazdálkodók segítségével az 1989. évi teljesítési és az 1990. évi tervadatokat. A teljesült évek összehasonlítása további elemzési lehetőségeket tár fel. Természetesen az első megjelenés tapasztalatait, esetleg szükséges szűkítést-bővítést figyelembe veszünk.

Végezetül megköszönjük mindazoknak a munkáját, akik az adatokat szolgáltatták.

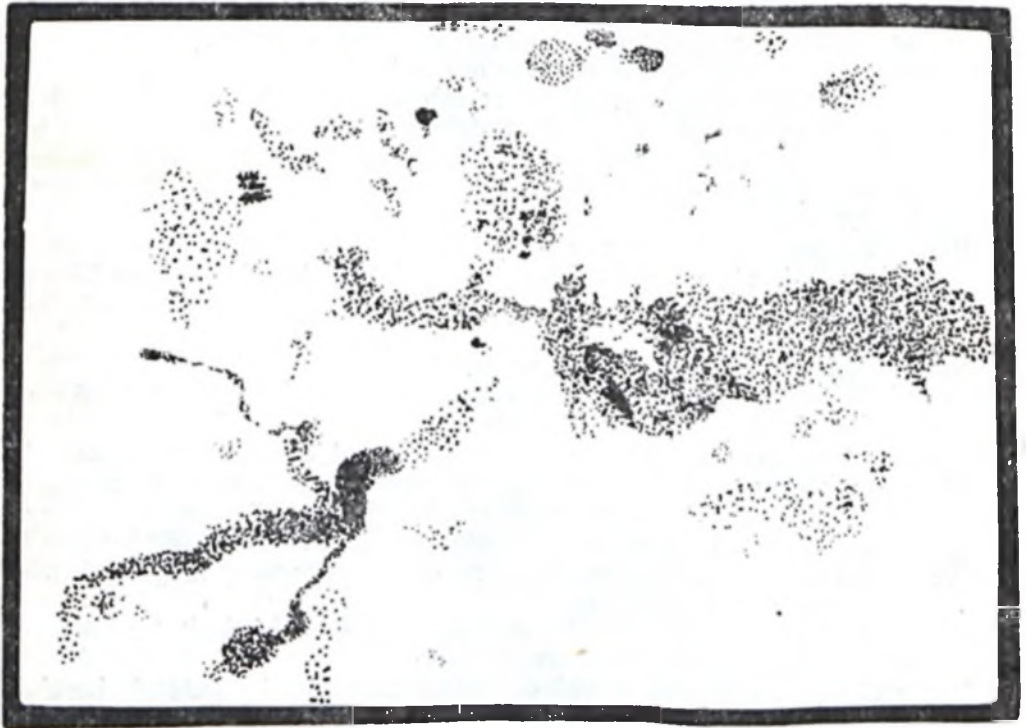

*Művészeti Iskola, Pécs*

Szabó Tamás (9 éves) – Tanár: Dechandt Antal



PÉCS M. VÁROS  
ÓVODA



## NAPKÖZI OTTHONOS ÓVODÁK PÉCS

(Összesített adatok)

	1988. évi tény	1989. évi terv		1988. évi tény	1989. évi terv
I. a)	426 fő	452 fő	III. a)	18 452 Ft	23 405 Ft
b)	475 fő	502 fő	b)	54 310 Ft	62 233 Ft
c)	3 994 fő	3 844 fő	c)	31 657 Ft	62 369 Ft
d)	188 db	200 db	d)	1 553 Ft	..... Ft
e)	187 db	199 db	e)	1 991 Ft	2 000 Ft
	..... db	..... db	f)	..... Ft	..... Ft
	..... db	..... db	g)	..... Ft	..... Ft
	ezer Ft-ban		h) Kiad.		
			össz.	107 873 Ft	150 007 Ft
II. a)	22 171 Ft	23 471 Ft			
b)	88 627 Ft	122 561 Ft	IV. a)		
c)	..... Ft	..... Ft		28 360 Ft	39 020 Ft
d)	318 Ft	..... Ft	b)		
e)	732 Ft	3 975 Ft		27 350 Ft	39 020 Ft
f) Bevétel					
össz.	111 848 Ft	150 007 Ft			

## APÁCZAI NEVELÉSI KÖZPONT, PÉCS, 1. SZ. ÓVODA

Az intézmény működési adatai

	1988. évi tény	1989. évi terv		1988. évi tény	1989. évi terv
I. a)	14 fő	14 fő	III. a)	113 Ft	218 Ft
b)	18,5 fő	18,5 fő	b)	1 813 Ft	1 926 Ft
b)	156 fő	150 fő	c)	1 267 Ft	2 087 Ft
d)	6 db	6 db	d)	..... Ft	..... Ft
	..... db	..... db	e)	41 Ft	110 Ft
	..... db	..... db	f)	..... Ft	..... Ft
	..... db	..... db	g)	..... Ft	..... Ft
	ezer Ft-ban		h) Kiad.		
			össz.	3 234 Ft	4 341 Ft
II. a)	661 Ft	554 Ft			
b)	2 573 Ft	3 765 Ft	IV. a)		
c)	..... Ft	..... Ft		20 731 Ft	28 940 Ft
d)	..... Ft	..... Ft	b)		
e)	..... Ft	22 Ft		20 731 Ft	28 940 Ft
f) Bevétel					
össz.	3 234 Ft	4 341 Ft			

## APÁCZAI NEVELÉSI KÖZPONT, PÉCS, 2. SZ. ÓVODA

### Az intézmény működési adatai

	1988. évi tény	1989. évi terv		1988. évi tény	1989. évi terv
I. a)	15 fő	15 fő	III. a)	94 Ft	195 Ft
b)	16,5 fő	16,5 fő	b)	1 499 Ft	1 721 Ft
c)	129 fő	134 fő	c)	1 048 Ft	1 864 Ft
d)	6 db	6 db	d)	..... Ft	..... Ft
e)	..... db	..... db	e)	34 Ft	98 Ft
	..... db	..... db	f)	..... Ft	..... Ft
	..... db	..... db	g)	..... Ft	..... Ft
	ezer Ft-ban		h) Kiad.		
			össz.	2 675 Ft	3 877 Ft
II. a)	548 Ft	495 Ft	IV. a)		
b)	2 127 Ft	3 363 Ft		20 736 Ft	28 940 Ft
c)	..... Ft	..... Ft	b)		
d)	..... Ft	..... Ft		20 736 Ft	28 940 Ft
e)	..... Ft	20 Ft			
f) Bev.					
össz.	2 675 Ft	3 878 Ft			

## APÁCZAI NEVELÉSI KÖZPONT, PÉCS, 3. SZ. ÓVODA

### Az intézmény működési adatai

	1988. évi tény	1989. évi terv		1988. évi tény	1989. évi terv
I. a)	16 fő	18 fő	III. a)	157 Ft	318 Ft
b)	19 fő	20 fő	b)	2 509 Ft	2 800 Ft
c)	216 fő	218 fő	c)	1 755 Ft	3 033 Ft
d)	7 db	8 db	d)	..... Ft	..... Ft
e)	..... db	..... db	e)	56 Ft	158 Ft
	..... db	..... db	f)	..... Ft	..... Ft
	..... db	..... db	g)	..... Ft	..... Ft
	ezer Ft-ban		h) Kiad.		
			össz.	4 477 Ft	6 309 Ft
II. a)	915 Ft	805 Ft	IV. a)		
b)	3 562 Ft	5 472 Ft		20 727 Ft	28 940 Ft
c)	..... Ft	..... Ft	b)		
d)	..... Ft	..... Ft		20 727 Ft	28 940 Ft
e)	..... Ft	32 Ft			
f) Bev.					
össz.	4 477 Ft	6 309 Ft			

# ALTALÁNOS MŰVELŐDÉSI KÖZPONT ÓVODÁJA, PÉCS

## Az intézmény működési adatai

	1988. évi tény	1989. évi terv		1988. évi tény	1989. évi terv
I. a)	7 fő	6 fő	III. a)	472 Ft	512 Ft
b)	5 fő	5 fő	b)	601 Ft	662 Ft
c)	55 fő	60 fő	c)	203 Ft	364 Ft
d)	3 db	3 db	d)	— Ft	— Ft
e)	— db	— db	e)	21 Ft	20 Ft
	— db	— db	f)	— Ft	— Ft
	— db	— db	g)	— Ft	— Ft
	ezer Ft-ban		h) Kiad. össz.	1 297 Ft	1 558 Ft
II. a)	231 Ft	253 Ft			
b)	1 201 Ft	1 305 Ft	IV. a)	26 040 Ft	26 800 Ft
c)	— Ft	— Ft			
d)	— Ft	— Ft	b)	23 582 Ft	25 966 Ft
e)	20 Ft	50 Ft			
f) Bev. össz.	1 452 Ft	1 608 Ft			



Művészeti Iskola, Pécs  
Péczely Lilla (9 éves) – Tanár: Apagyi Mária



PÉCS VÁROS KÖRNYÉK  
ÓVODA





## NAPKÖZI OTTHONOS ÓVODA, ABALIGET

### Az intézmény működési adatai

	1988. évi tény	1989. évi terv		1988. évi tény	1989. évi terv
I. a)	2 fő	2 fő	III. a)	232 Ft	297 Ft
b)	3 fő	3 fő	b)	358 Ft	373 Ft
c)	31 fő	34 fő	c)	131 Ft	243 Ft
d)	1 db	1 db	d)	13 Ft	25 Ft
e)	— db	— db	e)	9 Ft	25 Ft
	— db	— db	f)	..... Ft	..... Ft
	— db	— db	g)	..... Ft	..... Ft
	ezer Ft-ban		h) Kiad. össz.	743 Ft	963 Ft
II. a)	108 Ft	128 Ft			
b)	635 Ft	835 Ft	IV. a)		
c)	..... Ft	..... Ft		23 968 Ft	24 559 Ft
d)	..... Ft	..... Ft	b)		
e)	..... Ft	..... Ft		23 968 Ft	24 559 Ft
f) Bev. össz.	743 Ft	963 Ft			

## NAPKÖZI OTTHONOS ÓVODA, BERKESD

### Az intézmény működési adatai

	1988. évi tény	1989. évi terv		1988. évi tény	1989. évi terv
I. a)	3 fő	4 fő	III. a)	510 Ft	357 Ft
b)	3 fő	3 fő	b)	399 Ft	426 Ft
c)	68 fő	70 fő	c)	183 Ft	225 Ft
d)	2 db	2 db	d)	..... Ft	..... Ft
e)	2 db	2 db	e)	13 Ft	38 Ft
	..... db	..... db	f)	..... Ft	..... Ft
	..... db	..... db	g)	..... Ft	..... Ft
	ezer Ft-ban		h) Kiad. össz.	1 105 Ft	1 046 Ft
II. a)	484 Ft	336 Ft			
b)	621 Ft	710 Ft	IV. a)		
c)	..... Ft	..... Ft		16 250 Ft	14 943 Ft
d)	..... Ft	..... Ft	b)		
e)	..... Ft	..... Ft		16 250 Ft	14 943 Ft
f) Bev. össz.	1 105 Ft	1 046 Ft			

## NAPKÖZI OTTHONOS ÓVODA, GÖRCSONY

### Az intézmény működési adatai

	1988. évi tény	1989. évi terv		1988. évi tény	1989. évi terv
I. a)	6 fő	6 fő	III. a)	480 Ft	512 Ft
b)	5,5 fő	5,5 fő	b)	661 Ft	705 Ft
c)	75 fő	86 fő	c)	281 Ft	342 Ft
d)	3 db	3 db	d)	..... Ft	..... Ft
e)	..... db	..... db	e)	61 Ft	..... Ft
	..... db	..... db	f)	..... Ft	..... Ft
	..... db	..... db	g)	..... Ft	..... Ft
	ezer Ft-ban		h) Kiad. össz.	1 483 Ft	1 559 Ft
II. a)	295 Ft	347 Ft			
b)	1 188 Ft	1 212 Ft	IV. a)		
c)	..... Ft	..... Ft		19 773 Ft	18 128 Ft
d)	..... Ft	..... Ft	b)		
e)	..... Ft	..... Ft		19 773 Ft	18 128 Ft
f) Bev. össz.	1 483 Ft	1 559 Ft			

## NAPKÖZI OTTHONOS ÓVODA, KOZÁRMISLENY

### Az intézmény működési adatai

	1988. évi tény	1989. évi terv		1988. évi tény	1989. évi terv
I. a)	9 fő	9 fő	III. a)	839 Ft	617 Ft
b)	8 fő	8 fő	b)	985 Ft	1 107 Ft
c)	132 fő	132 fő	c)	554 Ft	823 Ft
d)	4 db	4 db	d)	..... Ft	..... Ft
e)	..... db	..... db	e)	77 Ft	52 Ft
	..... db	..... db	f)	..... Ft	..... Ft
	..... db	..... db	g)	..... Ft	..... Ft
	ezer Ft-ban		h) Kiad. össz.	2 465 Ft	2 599 Ft
II. a)	553 Ft	572 Ft			
b)	1 912 Ft	2 027 Ft	IV. a)		
c)	..... Ft	..... Ft		18 674 Ft	19 689 Ft
d)	..... Ft	..... Ft	b)		
e)	..... Ft	..... Ft		18 674 Ft	19 689 Ft
f) Bev. össz.	2 465 Ft	2 599 Ft			

## NAPKÖZI OTTHONOS ÓVODA, KŐVÁGÓSZÖLŐS

### Az intézmény működési adatai

	1988. évi tény	1989. évi terv		1988. évi tény	1989. évi terv
I. a)	7 fő	7 fő	IV. a)	497 Ft	653 Ft
b)	9 fő	11 fő	b)	1 064 Ft	1 233 Ft
c)	82 fő	76 fő	c)	394 Ft	853 Ft
d)	4 db	4 db	d)	13 Ft	— Ft
e)	..... db	..... db	e)	— Ft	— Ft
f)	..... db	..... db	f)	— Ft	— Ft
g)	..... db	..... db	g)	..... Ft	..... Ft
	ezer Ft-ban		h) Kiad. össz.	1 968 Ft	2 739 Ft
II. a)	460 Ft	290 Ft			
b)	1 508 Ft	2 449 Ft	IV. a)	24 000 Ft	36 040 Ft
c)	..... Ft	..... Ft			
d)	..... Ft	..... Ft	b)	24 000 Ft	36 040 Ft
e)	..... Ft	..... Ft			
f) Bev.					
össz.	1 968 Ft	2 739 Ft			

## NAPKÖZI OTTHONOS ÓVODA, NAGYKOZÁR, ROMONYA

### Az intézmény működési adatai

	1988. évi tény	1989. évi terv		1988. évi tény	1989. évi terv
I. a)	4 fő	5 fő	III. a)	606 Ft	570 Ft
b)	7 fő	7 fő	b)	688 Ft	725 Ft
c)	50 fő	49 fő	c)	333 Ft	512 Ft
d)	2 db	2 db	d)	— Ft	200 Ft
e)	— db	— db	e)	24 Ft	53 Ft
	..... db	..... db	f)	— Ft	— Ft
	..... db	..... db	g)	— Ft	— Ft
	ezer Ft-ban		h) Kiad. össz.	1 651 Ft	2 060 Ft
II. a)	295 Ft	330 Ft			
b)	1 356 Ft	1 730 Ft	IV. a)	33 020 Ft	42 040 Ft
c)	— Ft	— Ft			
d)	— Ft	— Ft	b)	33 020 Ft	42 040 Ft
e)	— Ft	— Ft			
f) Bev.					
össz.	1 651 Ft	2 060 Ft			

## NAPKÖZI OTTHONOS ÓVODA, ORFŰ

### Az intézmény működési adatai

	1988. évi tény	1989. évi terv		1988. évi tény	1989. évi terv
I. a)	2 fő	2 fő	III. a)	184 Ft	229 Ft
b)	4 fő	4 fő	b)	304 Ft	335 Ft
c)	24 fő	18 fő	c)	134 Ft	137 Ft
d)	1 db	1 db	d)	..... Ft	400 Ft
e)	..... db	..... db	e)	46 Ft	157 Ft
	..... db	..... db	f)	..... Ft	..... Ft
	..... db	..... db	g)	..... Ft	..... Ft
	ezer Ft-ban		h) Kiad.		
II. a)	77 Ft	70 Ft	össz.	668 Ft	1 258 Ft
b)	591 Ft	1 188 Ft	IV. a)		
c)	..... Ft	..... Ft		27 833 Ft	69 888 Ft
d)	..... Ft	..... Ft	b)		
e)	..... Ft	..... Ft		27 833 Ft	69 888 Ft
f) Bev.					
össz.	668 Ft	1 258 Ft			

## NAPKÖZI OTTHONOS ÓVODA, PELLÉRD

### Az intézmény működési adatai

	1988. évi tény	1989. évi terv		1988. évi tény	1989. évi terv
I. a)	6 fő	6 fő	III. a)	374 Ft	390 Ft
b)	9 fő	9 fő	b)	887 Ft	954 Ft
c)	62 fő	65 fő	c)	480 Ft	707 Ft
d)	3 db	3 db	d)	..... Ft	..... Ft
e)	..... db	..... db	e)	44 Ft	100 Ft
	..... db	..... db	f)	..... Ft	..... Ft
	..... db	..... db	g)	..... Ft	..... Ft
	ezer Ft-ban		h) Kiad.		
II. a)	285 Ft	290 Ft	össz.	1 785 Ft	2 151 Ft
b)	1 400 Ft	1 761 Ft	IV. a)		
c)	..... Ft	..... Ft		28 790 Ft	33 092 Ft
d)	..... Ft	..... Ft	b)		
e)	100 Ft	100 Ft		28 790 Ft	33 092 Ft
f) Bev.					
össz.	1 785 Ft	2 151 Ft			

KOMLÓ VÁROS ÉS KÖRNYÉKE  
ÓVODA



## KÖRTVÉLYESI ÓVODA, KOMLÓ

### Az intézmény működési adatai

	1988. évi tény	1989. évi terv		1988. évi tény	1989. évi terv
I. a)	4 fő	4 fő	III. a)	194 Ft	128 Ft
b)	3 fő	3 fő	b)	417 Ft	500 Ft
c)	46 fő	46 fő	c)	553 Ft	710 Ft
d)	2 db	2 db	d)	..... Ft	..... Ft
e)	..... db	..... db	e)	16 Ft	8 Ft
	..... db	..... db	f)	..... Ft	..... Ft
	..... db	..... db	g)	..... Ft	..... Ft
	ezer Ft-ban		h) Kiad. össz.	1 180 Ft	1 346 Ft
II. a)	192 Ft	180 Ft	IV. a)		
b)	976 Ft	1 166 Ft		25 652 Ft	29 261 Ft
c)	..... Ft	..... Ft	b)		
d)	..... Ft	..... Ft		25 652 Ft	29 261 Ft
e)	12 Ft	..... Ft			
f) Bev. össz.	1 180 Ft	1 346 Ft			

## VÖRÖSMARTY U. ÓVODA, KOMLÓ

### Az intézmény működési adatai

	1988. évi tény	1989. évi terv		1988. évi tény	1989. évi terv
I. a)	5 fő	5 fő	III. a)	46 Ft	64 Ft
b)	4 fő	4 fő	b)	500 Ft	525 Ft
c)	50 fő	50 fő	c)	671 Ft	872 Ft
d)	2 db	2 db	d)	..... Ft	..... Ft
e)	..... db	..... db	e)	16 Ft	..... Ft
	..... db	..... db	f)	..... Ft	..... Ft
	..... db	..... db	g)	..... Ft	..... Ft
	ezer Ft-ban		h) Kiad. össz.	1 233 Ft	1 461 Ft
II. a)	185 Ft	196 Ft	IV. a)		
b)	1 036 Ft	1 265 Ft		24 660 Ft	29 220 Ft
c)	..... Ft	..... Ft	b)		
d)	..... Ft	..... Ft		24 660 Ft	29 220 Ft
e)	12 Ft	..... Ft			
f) Bev. össz.	1 233 Ft	1 461 Ft			

## TOMPA U. ÓVODA, KOMLÓ

### Az intézmény működési adatai

	1988. évi tény	1989. évi terv		1988. évi tény	1989. évi terv
I. a)	7 fő	7 fő	III. a)	22 Ft	39 Ft
b)	6 fő	6 fő	b)	895 Ft	918 Ft
c)	86 fő	86 fő	c)	822 Ft	1 110 Ft
d)	3 db	3 db	d)	..... Ft	..... Ft
e)	..... db	..... db	e)	7 Ft	5 Ft
	..... db	..... db	f)	..... Ft	..... Ft
	..... db	..... db	g)	..... Ft	..... Ft
	ezer Ft-ban		h) Kiad. össz.	1 746 Ft	2 072 Ft
II. a)	356 Ft	337 Ft	IV. a)		
b)	1 359 Ft	1 735 Ft		20 302 Ft	24 093 Ft
c)	..... Ft	..... Ft	b)		
d)	4 Ft	..... Ft		20 302 Ft	24 093 Ft
e)	27 Ft	..... Ft			
f) Bev. össz.	1 746 Ft	2 072 Ft			

## SALLAI U. ÓVODA, KOMLÓ

### Az intézmény működési adatai

	1988. évi tény	1989. évi terv		1988. évi tény	1989. évi terv
I. a)	11 fő	11 fő	III. a)	34 Ft	72 Ft
b)	9 fő	9 fő	b)	1 200 Ft	1 241 Ft
c)	159 fő	159 fő	c)	1 461 Ft	1 810 Ft
d)	5 db	5 db	d)	..... Ft	..... Ft
e)	..... db	..... db	e)	17 Ft	9 Ft
	..... db	..... db	f)	..... Ft	..... Ft
	..... db	..... db	g)	..... Ft	..... Ft
	ezer Ft-ban		h) Kiad. össz.	2 712 Ft	3 132 Ft
II. a)	603 Ft	622 Ft	IV. a)		
b)	2 042 Ft	2 510 Ft		17 057 Ft	19 698 Ft
c)	..... Ft	..... Ft	b)		
d)	22 Ft	..... Ft		17 057 Ft	19 698 Ft
e)	45 Ft	..... Ft			
f) Bev. össz.	2 712 Ft	3 132 Ft			



## NOVEMBER 7. U. ÓVODA, KOMLÓ

### Az intézmény működési adatai

	1988. évi tény	1989. évi terv		1988. évi tény	1989. évi terv
I. a)	11 fő	11 fő	III. a)	25 Ft	60 Ft
b)	9 fő	9 fő	b)	1 279 Ft	1 432 Ft
c)	148 fő	148 fő	c)	1 313 Ft	1 783 Ft
d)	5 db	5 db	d)	..... Ft	..... Ft
e)	..... db	..... db	e)	14 Ft	10 Ft
	..... db	..... db	f)	..... Ft	..... Ft
	..... db	..... db	g)	..... Ft	..... Ft
			h)	2 631 Ft	3 285 Ft
	ezer Ft-ban				
II. a)	611 Ft	579 Ft	IV. a)		
b)	1 985 Ft	2 706 Ft		17 777 Ft	22 196 Ft
c)	..... Ft	..... Ft	b)		
d)	..... Ft	..... Ft		17 777 Ft	22 196 Ft
e)	35 Ft	..... Ft			
f) Bev.					
össz.	2 631 Ft	3 285 Ft			

## MECSEKJÁNOSI ÓVODA, KOMLÓ

### Az intézmény működési adatai

	1988. évi tény	1989. évi terv		1988. évi tény	1989. évi terv
I. a)	2 fő	2 fő	III. a)	35 Ft	48 Ft
b)	2 fő	2 fő	b)	284 Ft	292 Ft
c)	30 fő	30 fő	c)	208 Ft	483 Ft
d)	1 db	1 db	d)	..... Ft	..... Ft
e)	..... db	..... db	e)	3 Ft	8 Ft
	..... db	..... db	f)	..... Ft	..... Ft
	..... db	..... db	g)	..... Ft	..... Ft
			h) Kiad.		
	ezer Ft-ban		össz.	530 Ft	831 Ft
II. a)	98 Ft	117 Ft	IV. a)		
b)	426 Ft	714 Ft		17 667 Ft	27 700 Ft
c)	..... Ft	..... Ft	b)		
d)	..... Ft	..... Ft		17 667 Ft	27 700 Ft
e)	6 Ft	..... Ft			
f) Bev.					
össz.	530 Ft	831 Ft			

## MECSEKFALUI ÓVODA, KOMLÓ

### Az intézmény működési adatai

	1988. évi tény	1989. évi terv		1988. évi tény	1989. évi terv
I. a)	2 fő	2 fő	III. a)	36 Ft	28 Ft
b)	2 fő	2 fő	b)	212 Ft	269 Ft
c)	25 fő	25 fő	c)	236 Ft	360 Ft
d)	1 db	1 db	d)	..... Ft	..... Ft
e)	..... db	..... db	e)	5 Ft	7 Ft
	..... db	..... db	f)	..... Ft	..... Ft
	..... db	..... db	g)	..... Ft	..... Ft
	ezer Ft-ban		h) Kiad.		
			össz.	489 Ft	664 Ft
II. a)	84 Ft	97 Ft			
b)	399 Ft	567 Ft	IV. a)		
c)	..... Ft	..... Ft		19 560 Ft	26 560 Ft
d)	..... Ft	..... Ft	b)		
e)	6 Ft	..... Ft		19 560 Ft	26 560 Ft
f) Bev.					
össz.	489 Ft	664 Ft			

## MÁNFAI ÓVODA, KOMLÓ

### Az intézmény működési adatai

	1988. évi tény	1989. évi terv		1988. évi tény	1989. évi terv
I. a)	2 fő	2 fő	III. a)	47 Ft	49 Ft
b)	2 fő	2 fő	b)	205 Ft	270 Ft
c)	26 fő	26 fő	c)	333 Ft	430 Ft
d)	1 db	1 db	d)	..... Ft	..... Ft
e)	..... db	..... db	e)	3 Ft	8 Ft
	..... db	..... db	f)	..... Ft	..... Ft
	..... db	..... db	g)	..... Ft	..... Ft
	ezer Ft-ban		h) Kiad.		
			össz.	588 Ft	757 Ft
II. a)	98 Ft	102 Ft			
b)	481 Ft	655 Ft	IV. a)		
c)	..... Ft	..... Ft		22 615 Ft	29 115 Ft
d)	..... Ft	..... Ft	b)		
e)	9 Ft	..... Ft		22 615 Ft	29 115 Ft
f) Bev.					
össz.	588 Ft	757 Ft			

## MAJAKOVSZKIJ U. ÓVODA, KOMLÓ

### Az intézmény működési adatai

	1988. évi tény	1989. évi terv		1988. évi tény	1989. évi terv
I. a)	11 fő	11 fő	III. a)	282 Ft	285 Ft
b)	9 fő	9 fő	b)	1 227 Ft	1 292 Ft
c)	147 fő	147 fő	c)	1 196 Ft	1 700 Ft
d)	5 db	5 db	d)	..... Ft	..... Ft
e)	..... db	..... db	e)	14 Ft	8 Ft
	..... db	..... db	f)	..... Ft	..... Ft
	..... db	..... db	g)	..... Ft	..... Ft
	ezer Ft-ban		h) Kiad. össz.	2 719 Ft	3 285 Ft
II. a)	523 Ft	576 Ft	IV. a)	18 497 Ft	22 347 Ft
b)	2 165 Ft	2 709 Ft	b)	18 497 Ft	22 347 Ft
c)	..... Ft	..... Ft			
d)	..... Ft	..... Ft			
e)	31 Ft	..... Ft			
f) Bev. össz.	2 719 Ft	3 285 Ft			

## KOSSUTH TÉRI ÓVODA, KOMLÓ

### Az intézmény működési adatai

	1988. évi tény	1989. évi terv		1988. évi tény	1989. évi terv
I. a)	7 fő	7 fő	III. a)	36 Ft	40 Ft
b)	5 fő	5 fő	b)	889 Ft	911 Ft
c)	95 fő	95 fő	c)	941 Ft	1 110 Ft
d)	3 db	3 db	d)	113 Ft	..... Ft
e)	..... db	..... db	e)	57 Ft	6 Ft
	..... db	..... db	f)	..... Ft	..... Ft
	..... db	..... db	g)	..... Ft	..... Ft
	ezer Ft-ban		h) Kiad. össz.	2 036 Ft	2 067 Ft
II. a)	413 Ft	372 Ft	IV. a)	21 431 Ft	21 758 Ft
b)	1 596 Ft	1 695 Ft	b)	21 431 Ft	21 758 Ft
c)	..... Ft	..... Ft			
d)	..... Ft	..... Ft			
e)	27 Ft	..... Ft			
f) Bev. össz.	2 036 Ft	2 067 Ft			

## HUNYADI U. ÓVODA, KOMLÓ

### Az intézmény működési adatai

	1988. évi tény	1989. évi terv		1988. évi tény	1989. évi terv
I. a)	6 fő	6 fő	III. a)	72 Ft	139 Ft
b)	5 fő	5 fő	b)	477 Ft	764 Ft
c)	87 fő	87 fő	c)	591 Ft	1 000 Ft
d)	3 db	3 db	d)	..... Ft	..... Ft
e)	..... db	..... db	e)	7 Ft	11 Ft
	..... db	..... db	f)	..... Ft	..... Ft
	..... db	..... db	g)	..... Ft	..... Ft
	ezer Ft-ban		h) Kiad.		
			össz.	1 147 Ft	1 914 Ft
II. a)	263 Ft	340 Ft			
b)	869 Ft	1 574 Ft	IV. a)		
c)	..... Ft	..... Ft		13 183 Ft	22 000 Ft
d)	..... Ft	..... Ft	b)		
e)	15 Ft	..... Ft		13 183 Ft	22 000 Ft
f) Bev.					
össz.	1 147 Ft	1 914 Ft			

## RÓZSA U. ÓVODA, KOMLÓ

### Az intézmény működési adatai

	1988. évi tény	1989. évi terv		1988. évi tény	1989. évi terv
I. a)	4 fő	4 fő	III. a)	92 Ft	110 Ft
b)	3 fő	3 fő	b)	444 Ft	439 Ft
c)	61 fő	61 fő	c)	484 Ft	870 Ft
d)	2 db	2 db	d)	..... Ft	..... Ft
e)	..... db	..... db	e)	6 Ft	10 Ft
	..... db	..... db	f)	..... Ft	..... Ft
	..... db	..... db	g)	..... Ft	..... Ft
	ezer Ft-ban		h) Kiad.		
			össz.	1 026 Ft	1 429 Ft
II. a)	216 Ft	238 Ft			
b)	798 Ft	1 191 Ft	IV. a)		
c)	..... Ft	..... Ft		16 819 Ft	23 426 Ft
d)	..... Ft	..... Ft	b)		
e)	12 Ft	..... Ft		16 819 Ft	23 426 Ft
f) Bev.					
össz.	1 026 Ft	1 429 Ft			

## ÁPRILIS 4. U. ÓVODA, KOMLÓ

### Az intézmény működési adatai

	1988. évi tény	1989. évi terv		1988. évi tény	1989. évi terv
I. a)	9 fő	9 fő	III. a)	33 Ft	61 Ft
b)	7 fő	7 fő	b)	1 045 Ft	983 Ft
c)	117 fő	117 fő	c)	1 024 Ft	1 535 Ft
d)	4 db	4 db	d)	..... Ft	..... Ft
e)	..... db	..... db	e)	12 Ft	8 Ft
	..... db	..... db	f)	..... Ft	..... Ft
	..... db	..... db	g)	..... Ft	..... Ft
	ezer Ft-ban		h) Kiad.		
			össz.	2 114 Ft	2 587 Ft
II. a)	438 Ft	458 Ft	IV. a)		
b)	1 649 Ft	2 129 Ft		18 068 Ft	22 111 Ft
c)	..... Ft	..... Ft	b)		
d)	..... Ft	..... Ft		18 068 Ft	22 111 Ft
e)	27 Ft	..... Ft			
f) Bev.					
össz.	2 114 Ft	2 587 Ft			

## ARANY J. U. ÓVODA, KOMLÓ

### Az intézmény működési adatai

	1988. évi tény	1989. évi terv		1988. évi tény	1989. évi terv
I. a)	8 fő	8 fő	III. a)	124 Ft	138 Ft
b)	6 fő	6 fő	b)	755 Ft	923 Ft
c)	98 fő	98 fő	c)	1 059 Ft	1 296 Ft
d)	4 db	4 db	d)	..... Ft	..... Ft
e)	..... db	..... db	e)	11 Ft	8 Ft
	..... db	..... db	f)	..... Ft	..... Ft
	..... db	..... db	g)	..... Ft	..... Ft
	ezer Ft-ban		h) Kiad.		
			össz.	1 949 Ft	2 365 Ft
II. a)	339 Ft	384 Ft	IV. a)		
b)	1 580 Ft	1 981 Ft		19 888 Ft	24 133 Ft
c)	..... Ft	..... Ft	b)		
d)	..... Ft	..... Ft		19 888 Ft	24 133 Ft
e)	30 Ft	..... Ft			
f) Bev.					
össz.	1 949 Ft	2 365 Ft			

## NAPKÖZI OTTHONOS ÓVODA, BARANYAJENŐ

### Az intézmény működési adatai

	1988. évi tény	1989. évi terv		1988. évi tény	1989. évi terv
I. a)	4 fő	4 fő	III. a)	340 Ft	367 Ft
b)	3 fő	3 fő	b)	483 Ft	495 Ft
c)	68 fő	66 fő	c)	340 Ft	381 Ft
d)	3 db	3 db	d)	..... Ft	..... Ft
e)	..... db	..... db	e)	..... Ft	..... Ft
	..... db	..... db	f)	..... Ft	..... Ft
	..... db	..... db	g)	..... Ft	..... Ft
	ezer Ft-ban		h) Kiad. össz.	1 163 Ft	1 243 Ft
II. a)	220 Ft	282 Ft	IV. a)		
b)	943 Ft	961 Ft		17 103 Ft	18 833 Ft
c)	..... Ft	..... Ft	b)		
d)	..... Ft	..... Ft		17 103 Ft	18 833 Ft
e)	..... Ft	..... Ft			
f) Bev.					
össz.	1 163 Ft	1 243 Ft			

## NAPKÖZI OTTHONOS ÓVODÁK, BIKAL, SZALATNAK

### Az intézmény működési adatai

	1988. évi tény	1989. évi terv		1988. évi tény	1989. évi terv
I. a)	7 fő	7 fő	III. a)	718 Ft	704 Ft
b)	4 fő	4 fő	b)	614 Ft	708 Ft
c)	76 fő	66 fő	c)	273 Ft	620 Ft
d)	3 db	3 db	d)	— Ft	— Ft
e)	— db	— db	e)	52 Ft	52 Ft
	— db	— db	f)	— Ft	— Ft
	— db	— db	g)	..... Ft	..... Ft
	ezer Ft-ban		h) Kiad. össz.	1 657 Ft	2 084 Ft
II. a)	590 Ft	666 Ft	IV. a)		
b)	908 Ft	1 283 Ft		21 803 Ft	31 576 Ft
c)	— Ft	— Ft	b)		
d)	10 Ft	135 Ft		21 803 Ft	31 576 Ft
e)	149 Ft	— Ft			
f) Bev.					
össz.	1 657 Ft	2 084 Ft			

## NAPKÖZI OTTHONOS ÓVODA, EGYHÁZASKOZÁR

### Az intézmény működési adatai

	1988. évi tény	1989. évi terv		1988. évi tény	1989. évi terv
I. a)	5 fő	5 fő	III. a)	493 Ft	539 Ft
b)	8 fő	8 fő	b)	544 Ft	798 Ft
c)	58 fő	62 fő	c)	481 Ft	430 Ft
d)	3 db	3 db	d)	— Ft	— Ft
e)	..... db	..... db	e)	26 Ft	50 Ft
	..... db	..... db	f)	— Ft	— Ft
	..... db	..... db	g)	— Ft	— Ft
	ezer Ft-ban		h) Kiad.		
			össz.	1 544 Ft	1 817 Ft
II. a)	258 Ft	250 Ft	IV. a)		
b)	1 286 Ft	1 567 Ft		26 620 Ft	29 306 Ft
c)	..... Ft	..... Ft	b)		
d)	..... Ft	..... Ft		26 620 Ft	29 306 Ft
e)	..... Ft	..... Ft			
f) Bev.					
össz.	1 544 Ft	1 817 Ft			

## NAPKÖZI OTTHONOS ÓVODA, GÖDRE

### Az intézmény működési adatai

	1988. évi tény	1989. évi terv		1988. évi tény	1989. évi terv
I. a)	4 fő	4 fő	III. a)	162 Ft	322 Ft
b)	4 fő	4 fő	b)	476 Ft	512 Ft
c)	45 fő	35 fő	c)	178 Ft	300 Ft
d)	3 db	2 db	d)	— Ft	— Ft
e)	— db	— db	e)	4 Ft	4 Ft
	— db	— db	f)	— Ft	— Ft
	— db	— db	g)	— Ft	— Ft
	ezer Ft-ban		h) Kiad.		
			össz.	820 Ft	1 138 Ft
II. a)	155 Ft	223 Ft	IV. a)		
b)	589 Ft	890 Ft		18 222 Ft	32 514 Ft
c)	— Ft	— Ft	b)		
d)	— Ft	— Ft		18 222 Ft	32 514 Ft
e)	76 Ft	25 Ft			
f) Bev.					
össz.	820 Ft	1 138 Ft			

## NAPKOZI OTTHONOS ÓVODA, HIDAS

### Az intézmény működési adatai

	1988. évi tény	1989. évi terv		1988. évi tény	1989. évi terv
I. a)	9 fő	9 fő	III. a)	525 Ft	670 Ft
b)	4 fő	6 fő	b)	809 Ft	964 Ft
c)	96 fő	75 fő	c)	248 Ft	541 Ft
d)	4 db	4 db	d)	— Ft	— Ft
e)	..... db	..... db	e)	15 Ft	60 Ft
	..... db	..... db	f)	— Ft	— Ft
	..... db	..... db	g)	— Ft	— Ft
	ezer Ft-ban		h) Kiad. össz.	1 597 Ft	2 235 Ft
II. a)	374 Ft	454 Ft	IV. a)	18 083 Ft	31 573 Ft
b)	1 336 Ft	1 781 Ft	b)	16 635 Ft	29 800 Ft
c)	— Ft	— Ft			
d)	20 Ft	— Ft			
e)	6 Ft	133 Ft			
f) Bev. össz.	1 736 Ft	2 368 Ft			

## NAPKOZI OTTHONOS ÓVODA, HOSSZÚHETÉNY

### Az intézmény működési adatai

	1988. évi tény	1989. évi terv		1988. évi tény	1989. évi terv
I. a)	7 fő	7 fő	III. a)	505 Ft	573 Ft
b)	6 fő	6 fő	b)	922 Ft	995 Ft
c)	99 fő	99 fő	c)	311 Ft	649 Ft
d)	3 db	3 db	d)	— Ft	140 Ft
e)	— db	— db	e)	24 Ft	100 Ft
	— db	— db	f)	— Ft	— Ft
	— db	— db	g)	— Ft	— Ft
	ezer Ft-ban		h) Kiad. össz.	1 762 Ft	2 457 Ft
II. a)	350 Ft	420 Ft	IV. a)	17 798 Ft	24 818 Ft
b)	1 412 Ft	2 037 Ft	b)	17 798 Ft	24 818 Ft
c)	— Ft	— Ft			
d)	— Ft	— Ft			
e)	— Ft	— Ft			
f) Bev. össz.	1 762 Ft	2 457 Ft			



## NAPKÖZI OTTHONOS ÓVODA, MAGYAREGREGY

### Az intézmény működési adatai

	1988. évi tény	1989. évi terv		1988. évi tény	1989. évi terv
I. a)	2 fő	2 fő	III. a)	271 Ft	285 Ft
b)	4 fő	4 fő	b)	356 Ft	383 Ft
c)	24 fő	18 fő	c)	46 Ft	290 Ft
d)	1 db	1 db	d)	452 Ft	— Ft
e)	— db	— db	e)	120 Ft	27 Ft
	— db	— db	f)	— Ft	— Ft
	— db	— db	g)	— Ft	— Ft
	ezer Ft-ban		h) Kiad. össz.	1 245 Ft	985 Ft
II. a)	93 Ft	106 Ft	IV. a)	51 875 Ft	54 722 Ft
b)	1 152 Ft	879 Ft	b)	51 875 Ft	54 722 Ft
c)	— Ft	— Ft			
d)	— Ft	— Ft			
e)	— Ft	— Ft			
f) Bev. össz.	1 245 Ft	985 Ft			

## NAPKÖZI OTTHONOS ÓVODA, LIGET ÉS MAGYARSZÉK

### Az intézmény működési adatai

	1988. évi tény	1989. évi terv		1988. évi tény	1989. évi terv
I. a)	5,3 fő	6,0 fő	III. a)	289 Ft	532 Ft
b)	5,6 fő	5,6 fő	b)	494 Ft	647 Ft
c)	76 fő	76 fő	c)	257 Ft	373 Ft
d)	3 db	3 db	d)	..... Ft	..... Ft
e)	..... db	..... db	e)	37 Ft	37 Ft
	..... db	..... db	f)	..... Ft	..... Ft
	..... db	..... db	g)	..... Ft	..... Ft
	ezer Ft-ban		h) Kiad. össz.	1 077 Ft	1 589 Ft
II. a)	246 Ft	330 Ft	IV. a)	16 421 Ft	21 842 Ft
b)	935 Ft	1 188 Ft	b)	15 487 Ft	20 908 Ft
c)	..... Ft	..... Ft			
d)	..... Ft	..... Ft			
e)	67 Ft	171 Ft			
f) Bev. össz.	1 248 Ft	1 660 Ft			

## NAPKÖZI OTTHONOS ÓVODA, MÁGOCS

### Az intézmény működési adatai

	1988. évi tény	1989. évi terv		1988. évi tény	1989. évi terv
I. a)	14 fő	14 fő	III. a)	871 Ft	839 Ft
b)	7 fő	7 fő	b)	1 402 Ft	1 537 Ft
c)	130 fő	137 fő	c)	441 Ft	780 Ft
d)	7 db	7 db	d)	— Ft	— Ft
e)	7 db	7 db	e)	43 Ft	40 Ft
	..... db	..... db	f)	— Ft	— Ft
	..... db	..... db	g)	— Ft	— Ft
	ezer Ft-ban		h) Kiad. össz.	2 757 Ft	3 196 Ft
II. a)	764 Ft	657 Ft	IV. a)	22 131 Ft	23 328 Ft
b)	1 933 Ft	2 539 Ft	b)	21 208 Ft	23 328 Ft
c)	..... Ft	..... Ft			
d)	175 Ft	— Ft			
e)	5 Ft	— Ft			
f) Bev. össz.	2 877 Ft	3 196 Ft			

## NAPKÖZI OTTHONOS ÓVODÁK MÁZASZÁSZVÁR

### Az intézmény működési adatai

	1988. évi tény	1989. évi terv		1988. évi tény	1989. évi terv
I. a)	14 fő	14 fő	III. a)	1 099 Ft	1 192 Ft
b)	10 fő	10 fő	b)	1 492 Ft	1 582 Ft
c)	169 fő	169 fő	c)	507 Ft	1 014 Ft
d)	7 db	7 db	d)	20 Ft	..... Ft
e)	..... db	..... db	e)	77 Ft	93 Ft
	..... db	..... db	f)	..... Ft	..... Ft
	..... db	..... db	g)	..... Ft	..... Ft
	ezer Ft-ban		h) Kiad. össz.	3 195 Ft	3 881 Ft
II. a)	742 Ft	756 Ft	IV. a)	18 905 Ft	22 964 Ft
b)	2 453 Ft	3 125 Ft	b)	18 905 Ft	22 964 Ft
c)	..... Ft	..... Ft			
d)	..... Ft	..... Ft			
e)	..... Ft	..... Ft			
f) Bev. össz.	3 195 Ft	3 881 Ft			

## NAPKÖZI OTTHONOS ÓVODA, MECSEKNÁDASD

### Az intézmény működési adatai

	1988. évi tény	1989. évi terv		1988. évi tény	1989. évi terv
I. a)	13 fő	13 fő	III. a)	630 Ft	443 Ft
b)	7 fő	7 fő	b)	1 209 Ft	1 414 Ft
c)	79 fő	79 fő	c)	614 Ft	1 007 Ft
d)	5 db	5 db	d)	..... Ft	..... Ft
e)	..... db	..... db	e)	53 Ft	47 Ft
	..... db	..... db	f)	..... Ft	..... Ft
	..... db	..... db	g)	..... Ft	..... Ft
	ezer Ft-ban		h) Kiad. össz.	2 506 Ft	2 911 Ft
II. a)	440 Ft	431 Ft			
b)	2 066 Ft	2 480 Ft	IV. a)	31 722 Ft	36 848 Ft
c)	..... Ft	..... Ft			
d)	..... Ft	..... Ft	b)	31 722 Ft	26 848 Ft
e)	..... Ft	..... Ft			
f) Bev. össz.	2 506 Ft	2 911 Ft			

## NAPKÖZI OTTHONOS ÓVODA, MINDSZENTGODISA

### Az intézmény működési adatai

	1988. évi tény	1989. évi terv		1988. évi tény	1989. évi terv
I. a)	6 fő	6 fő	III. a)	385 Ft	634 Ft
b)	7 fő	7 fő	b)	1 022 Ft	1 090 Ft
c)	75 fő	75 fő	c)	554 Ft	587 Ft
d)	3 db	3 db	d)	— Ft	— Ft
e)	— db	— db	e)	17 Ft	18 Ft
	— db	— db	f)	— Ft	— Ft
	— db	— db	g)	— Ft	— Ft
	ezer Ft-ban		h) Kiad. össz.	1 978 Ft	2 329 Ft
II. a)	351 Ft	386 Ft			
b)	1 627 Ft	1 943 Ft	IV. a)	26 427 Ft	33 187 Ft
c)	— Ft	— Ft			
d)	— Ft	— Ft	b)	26 373 Ft	31 053 Ft
e)	4 Ft	160 Ft			
f) Bev. össz.	1 982 Ft	2 489 Ft			

## NAPKÖZI OTTHONOS ÓVODÁK, PÉCSVÁRAD

### Az intézmény működési adatai

	1988. évi tény	1989. évi terv		1988. évi tény	1989. évi terv
I. a)	22 fő	22 fő	III. a)	1 910 Ft	1 516 Ft
b)	11 fő	11 fő	b)	1 977 Ft	2 261 Ft
c)	217 fő	217 fő	c)	1 520 Ft	1 932 Ft
d)	10 db	10 db	d)	..... Ft	..... Ft
e)	..... db	..... db	e)	97 Ft	118 Ft
	..... db	..... db	f)	..... Ft	..... Ft
	..... db	..... db	g)	..... Ft	..... Ft
	ezer Ft-ban		h) Kiad.		
			össz.	5 504 Ft	5 827 Ft
II. a)	1 063 Ft	1 123 Ft	IV. a)		
b)	4 441 Ft	4 704 Ft		25 364 Ft	26 853 Ft
c)	..... Ft	..... Ft	b)		
d)	..... Ft	..... Ft		25 364 Ft	26 853 Ft
e)	..... Ft	..... Ft			
f) Bev.					
össz.	5 504 Ft	5 827 Ft			

## NAPKÖZI OTTHONOS ÓVODA, SÁSD

### Az intézmény működési adatai

	1988. évi tény	1989. évi terv		1988. évi tény	1989. évi terv
I. a)	17 fő	17 fő	III. a)	1 018 Ft	299 Ft
b)	8 fő	8 fő	b)	1 564 Ft	1 720 Ft
c)	208 fő	197 fő	c)	482 Ft	923 Ft
d)	8 db	8 db	d)	..... Ft	..... Ft
e)	..... db	..... db	e)	..... Ft	110 Ft
	..... db	..... db	f)	..... Ft	..... Ft
	..... db	..... db	g)	..... Ft	..... Ft
	ezer Ft-ban		h) Kiad.		
			össz.	3 064 Ft	3 052 Ft
II. a)	812 Ft	792 Ft	IV. a)		
b)	2 227 Ft	2 180 Ft		14 730 Ft	15 492 Ft
c)	..... Ft	..... Ft	b)		
d)	25 Ft	..... Ft		14 730 Ft	15 492 Ft
e)	..... Ft	80 Ft			
f) Bev.					
össz.	3 064 Ft	3 052 Ft			

# NAPKÖZI OTTHONOS ÓVODA, VÁSÁROSDOMBÓ, KISVASZAR

## Az intézmény működési adatai

	1988. évi tény	1989. évi terv		1988. évi tény	1989. évi terv
I. a)	4 fő	4 fő	III. a)	175 Ft	210 Ft
b)	2 fő	2 fő	b)	128 Ft	381 Ft
c)	71 fő	71 fő	c)	723 Ft	404 Ft
d)	2 db	2 db	d)	— Ft	— Ft
e)	— db	— db	e)	97 Ft	70 Ft
	— db	— db	f)	— Ft	— Ft
	— db	— db	g)	— Ft	— Ft
	ezer Ft-ban		h) Kiad. össz.	1 123 Ft	1 065 Ft
II. a)	161 Ft	178 Ft	IV. a)	15 915 Ft	15 000 Ft
b)	505 Ft	887 Ft	b)	15 817 Ft	15 000 Ft
c)	— Ft	— Ft			
d)	— Ft	— Ft			
e)	464 Ft	— Ft			
f) Bev. össz.	1 130 Ft	1 065 Ft			

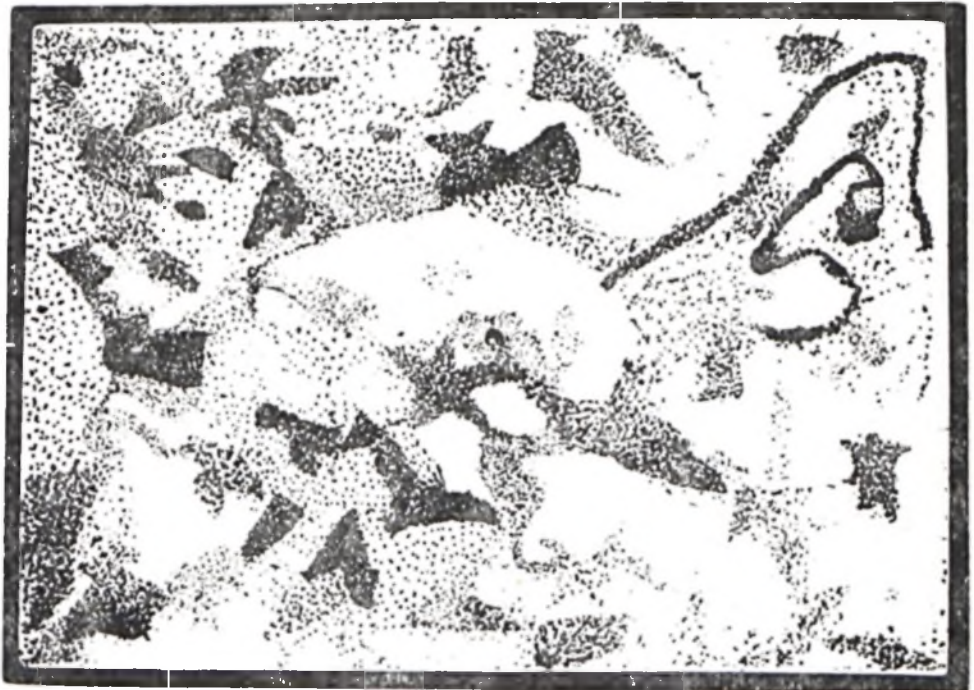

Művészeti Iskola, Pécs

Szabó Tamás (9 éves) – Tanár: Dechandt Antal



MOHÁCS VÁROS ÉS KÖRNYÉKE  
ÓVODA





## KÖRZETI NAPKÖZI OTTHONOS ÓVODA, MOHÁCS, PARK U.

### Az intézmény működési adatai

	1988. évi tény	1989. évi terv		1988. évi tény	1989. évi terv
I. a)	17 fő	18 fő	III. a)	174 Ft	135 Ft
b)	11 fő	11 fő	b)	1 719 Ft	2 016 Ft
c)	214 fő	191 fő	c)	1 923 Ft	2 506 Ft
d)	8 db	8 db	d)	— Ft	— Ft
e)	— db	— db	e)	31 Ft	52 Ft
	— db	— db	f)	— Ft	— Ft
	— db	— db	g)	— Ft	— Ft
	ezer Ft-ban		h) Kiad. össz.	3 847 Ft	4 709 Ft
II. a)	755 Ft	704 Ft	IV. a)	18 598 Ft	24 654 Ft
b)	3 225 Ft	4 005 Ft	b)	17 977 Ft	24 654 Ft
c)	— Ft	— Ft			
d)	— Ft	— Ft			
e)	— Ft	— Ft			
f) Bev. össz.	3 980 Ft	4 709 Ft			

## KÖRZETI NAPKÖZI OTTHONOS ÓVODA, MOHÁCS, JÓKAI U.

### Az intézmény működési adatai

	1988. évi tény	1989. évi terv		1988. évi tény	1989. évi terv
I. a)	17 fő	18 fő	III. a)	295 Ft	294 Ft
b)	10 fő	10 fő	b)	1 428 Ft	1 957 Ft
c)	161 fő	189 fő	c)	1 217 Ft	2 135 Ft
d)	8 db	8 db	d)	— Ft	— Ft
e)	— db	— db	e)	35 Ft	52 Ft
	— db	— db	f)	— Ft	— Ft
	— db	— db	g)	— Ft	— Ft
	ezer Ft-ban		h) Kiad. össz.	2 975 Ft	4 438 Ft
II. a)	578 Ft	550 Ft	IV. a)	19 273 Ft	23 481 Ft
b)	2 525 Ft	3 888 Ft	b)	18 478 Ft	23 481 Ft
c)	..... Ft	..... Ft			
d)	..... Ft	..... Ft			
e)	..... Ft	..... Ft			
f) Bev. össz.	3 103 Ft	4 438 Ft			

## KÖRZETI NAPKÖZI OTTHONOS ÓVODA, MOHÁCS, EÖTVÖS U.

### Az intézmény működési adatai

	1988. évi tény	1989. évi terv		1988. évi tény	1989. évi terv
I. a)	22 fő	22 fő	III. a)	234 Ft	223 Ft
b)	14 fő	14 fő	b)	2 094 Ft	2 540 Ft
c)	155 fő	237 fő	c)	1 856 Ft	2 949 Ft
d)	10 db	10 db	d)	— Ft	— Ft
e)	— db	— db	e)	35 Ft	58 Ft
	— db	— db	f)	— Ft	— Ft
	— db	— db	g)	— Ft	— Ft
	ezer Ft-ban		h) Kiad. össz.	4 219 Ft	5 770 Ft
II. a)	886 Ft	792 Ft	IV. a)		
b)	3 494 Ft	4 978 Ft		28 258 Ft	24 346 Ft
c)	— Ft	— Ft	b)		
d)	— Ft	— Ft		27 219 Ft	24 346 Ft
e)	— Ft	— Ft			
f) Bev. össz.	4 380 Ft	5 770 Ft			

## KÖRZETI NAPKÖZI OTTHONOS ÓVODA, MOHÁCS, BRODARICS TÉR

### Az intézmény működési adatai

	1988. évi tény	1989. évi terv		1988. évi tény	1989. évi terv
I. a)	15 fő	16 fő	III. a)	231 Ft	129 Ft
b)	10 fő	10 fő	b)	2 035 Ft	1 845 Ft
c)	280 fő	179 fő	c)	2 612 Ft	2 610 Ft
d)	7 db	7 db	d)	— Ft	— Ft
e)	..... db	..... db	e)	38 Ft	44 Ft
	..... db	..... db	f)	— Ft	— Ft
	..... db	..... db	g)	— Ft	— Ft
	ezer Ft-ban		h) Kiad. össz.	4 916 Ft	4 628 Ft
II. a)	659 Ft	704 Ft	IV. a)		
b)	4 342 Ft	3 924 Ft		17 989 Ft	25 855 Ft
c)	— Ft	— Ft	b)		
d)	— Ft	— Ft		17 557 Ft	25 855 Ft
e)	— Ft	— Ft			
f) Bev. össz.	5 037 Ft	4 628 Ft			

## NAPKÖZI OTTHONOS ÓVODA, BABARC, SZAJK, VERSEND

### Az intézmény működési adatai

	1988. évi tény	1989. évi terv		1988. évi tény	1989. évi terv
I. a)	12 fő	12 fő	III. a)	1 034 Ft	716 Ft
b)	12 fő	12 fő	b)	1 418 Ft	1 504 Ft
c)	130 fő	120 fő	c)	421 Ft	659 Ft
d)	6 db	6 db	d)	97 Ft	120 Ft
e)	..... db	..... db	e)	51 Ft	179 Ft
	..... db	..... db	f)	..... Ft	..... Ft
	..... db	..... db	g)	..... Ft	..... Ft
	ezer Ft-ban		h) Kiad. össz.	3 021 Ft	3 178 Ft
II. a)	578 Ft	690 Ft	IV. a)		
b)	2 343 Ft	2 288 Ft		23 238 Ft	26 483 Ft
c)	— Ft	— Ft	b)		
d)	— Ft	— Ft		23 238 Ft	26 438 Ft
e)	100 Ft	200 Ft			
f) Bev. össz.	3 021 Ft	3 178 Ft			

## NAPKÖZI OTTHONOS ÓVODA, BÓLY

### Az intézmény működési adatai

	1988. évi tény	1989. évi terv		1988. évi tény	1989. évi terv
I. a)	19 fő	21 fő	II. a)	1 024 Ft	1 216 Ft
b)	15,5 fő	16,5 fő	b)	2 269 Ft	2 525 Ft
c)	205 fő	205 fő	c)	1 289 Ft	1 963 Ft
d)	9 db	9 db	d)	— Ft	— Ft
e)	— Ft	— Ft	e)	96 Ft	93 Ft
	— Ft	— Ft	f)	— Ft	— Ft
	— Ft	— Ft	g)	— Ft	— Ft
	ezer Ft-ban		h) Kiad. össz.	4 678 Ft	5 797 Ft
II. a)	833 Ft	907 Ft	IV. a)		
b)	3 826 Ft	4 890 Ft		22 820 Ft	28 278 Ft
c)	— Ft	— Ft	b)		
d)	— Ft	— Ft		22 820 Ft	28 278 Ft
e)	19 Ft	— Ft			
f) Bev. össz.	4 678 Ft	5 797 Ft			

## NAPKÖZI OTTHONOS ÓVODA, DUNAFALVA

### Az intézmény működési adatai

	1988. évi tény	1989. évi terv		1988. évi tény	1989. évi terv
I. a)	3 fő	3 fő	III. a)	237 Ft	225 Ft
b)	4 fő	4 fő	b)	419 Ft	480 Ft
c)	49 fő	42 fő	c)	157 Ft	270 Ft
d)	2 db	2 db	d)	106 Ft	— Ft
e)	— db	— db	e)	16 Ft	58 Ft
	— db	— db	f)	— Ft	— Ft
	— db	— db	g)	— Ft	— Ft
	ezer Ft-ban		h) Kiad. össz.	935 Ft	1 033 Ft
II. a)	183 Ft	210 Ft	IV. a)	19 081 Ft	24 595 Ft
b)	744 Ft	823 Ft	b)	19 081 Ft	24 595 Ft
c)	— Ft	— Ft			
d)	— Ft	— Ft			
e)	8 Ft	..... Ft			
f) Bev. össz.	935 Ft	1 033 Ft			

## NAPKÖZI OTTHONOS ÓVODA, DUNASZEKCSŐ

### Az intézmény működési adatai

	1988. évi tény	1989. évi terv		1988. évi tény	1989. évi terv
I. a)	10 fő	10 fő	III. a)	253 Ft	60 Ft
b)	9 fő	9 fő	b)	1 104 Ft	1 223 Ft
c)	99 fő	99 fő	c)	631 Ft	622 Ft
d)	5 db	5 db	d)	57 Ft	— Ft
e)	— db	— db	e)	27 Ft	20 Ft
	— db	— db	f)	— Ft	— Ft
	— db	— db	g)	— Ft	— Ft
	ezer Ft-ban		h) Kiad. össz.	2 072 Ft	1 925 Ft
II. a)	405 Ft	534 Ft	IV. a)	20 929 Ft	19 444 Ft
b)	1 633 Ft	1 391 Ft	b)	28 929 Ft	19 444 Ft
c)	— Ft	— Ft			
d)	— Ft	— Ft			
e)	34 Ft	— Ft			
f) Bev. össz.	2 072 Ft	1 925 Ft			

## NAPKÖZI OTTHONOS ÓVODA, ERZSÉBET, KÁTOLY

### Az intézmény működési adatai

	1988. évi tény	1989. évi terv		1988. évi tény	1989. évi terv
I. a)	3 fő	3 fő	III. a)	247 Ft	310 Ft
b)	6 fő	6 fő	b)	482 Ft	534 Ft
c)	26 fő	27 fő	c)	157 Ft	333 Ft
d)	2 db	2 db	d)	— Ft	— Ft
e)	— db	— db	e)	12 Ft	45 Ft
	— db	— db	f)	— Ft	— Ft
	— db	— db	g)	— Ft	— Ft
	ezer Ft-ban		h) Kiad. össz.	898 Ft	1 222 Ft
II. a)	154 Ft	168 Ft			
b)	744 Ft	1 054 Ft	IV. a)		
c)	— Ft	— Ft		34 538 Ft	45 259 Ft
d)	— Ft	— Ft	b)		
e)	— Ft	— Ft		34 538 Ft	45 259 Ft
f) Bev. össz.	898 Ft	1 222 Ft			

## NAPKÖZI OTTHONOS ÓVODA, GERESDLAK

### Az intézmény működési adatai

	1988. évi tény	1989. évi terv		1988. évi tény	1989. évi terv
I. a)	4 fő	4 fő	III. a)	349 Ft	554 Ft
b)	4 fő	4 fő	b)	443 Ft	497 Ft
c)	45 fő	45 fő	c)	195 Ft	367 Ft
d)	2 db	2 db	d)	..... Ft	..... Ft
e)	— db	— db	e)	22 Ft	38 Ft
	— db	— db	f)	..... Ft	..... Ft
	— db	— db	g)	..... Ft	..... Ft
	ezer Ft-ban		h) Kiad. össz.	1 009 Ft	1 456 Ft
II. a)	184 Ft	275 Ft			
b)	825 Ft	1 181 Ft	IV. a)		
c)	..... Ft	..... Ft		22 422 Ft	32 356 Ft
d)	..... Ft	..... Ft	b)		
e)	..... Ft	..... Ft		22 422 Ft	32 356 Ft
f) Bev. össz.	1 009 Ft	1 456 Ft			

## NAPKOZI OTTHONOS ÓVODA, HIMESHÁZA

### Az intézmény működési adatai

	1988. évi tény	1989. évi terv		1988. évi tény	1989. évi terv
I. a)	8 fő	8 fő	III. a)	690 Ft	681 Ft
b)	9 fő	9 fő	b)	927 Ft	1 139 Ft
c)	104 fő	114 fő	c)	408 Ft	643 Ft
d)	4 db	4 db	d)	..... Ft	..... Ft
e)	— db	— db	e)	44 Ft	64 Ft
	— db	— db	f)	16 Ft	..... Ft
	— db	— db	g)	..... Ft	..... Ft
	ezer Ft-ban		h) Kiad. össz.	2 085 Ft	2 527 Ft
II. a)	512 Ft	597 Ft	IV. a)		
b)	1 536 Ft	1 930 Ft		20 048 Ft	22 167 Ft
c)	..... Ft	..... Ft	b)		
d)	..... Ft	..... Ft		20 048 Ft	22 167 Ft
e)	37 Ft	..... Ft			
f) Bev.					
össz.	2 085 Ft	2 527 Ft			

## NAPKOZI OTTHONOS ÓVODA, HOMORUD

### Az intézmény működési adatai

	1988. évi tény	1989. évi terv		1988. évi tény	1989. évi terv
I. a)	4 fő	4 fő	III. a)	125 Ft	189 Ft
b)	2 fő	2 fő	b)	381 Ft	437 Ft
c)	32 fő	24 fő	c)	47 Ft	204 Ft
d)	1 db	1 db	d)	— Ft	— Ft
e)	— db	— db	e)	4 Ft	5 Ft
	— db	— db	f)	— Ft	— Ft
	— db	— db	g)	— Ft	— Ft
	ezer Ft-ban		h) Kiad. össz.	557 Ft	835 Ft
II. a)	124 Ft	120 Ft	IV. a)		
b)	433 Ft	715 Ft		17 406 Ft	34 792 Ft
c)	— Ft	— Ft	b)		
d)	— Ft	— Ft		17 406 Ft	34 792 Ft
e)	— Ft	— Ft			
f) Bev.					
össz.	557 Ft	835 Ft			

## NAPKÖZI OTTHONOS ÓVODA, KÖLKED

### Az intézmény működési adatai

	1988. évi tény	1989. évi terv		1988. évi tény	1989. évi terv
I. a)	6 fő	6 fő	III. a)	320 Ft	387 Ft
b)	3 fő	3 fő	b)	480 Ft	519 Ft
c)	58 fő	53 fő	c)	172 Ft	476 Ft
d)	3 db	3 db	d)	— Ft	— Ft
e)	..... db	..... db	e)	8 Ft	10 Ft
	..... db	..... db	f)	— Ft	— Ft
	..... db	..... db	g)	— Ft	..... Ft
	ezer Ft-ban		h) Kiad. össz.	980 Ft	1 392 Ft
II. a)	184 Ft	180 Ft	IV. a)		
b)	796 Ft	1 212 Ft		16 896 Ft	26 264 Ft
c)	..... Ft	..... Ft	b)		
d)	..... Ft	..... Ft		16 896 Ft	26 264 Ft
e)	..... Ft	..... Ft			
f) Bev. össz.	980 Ft	1 392 Ft			

## NAPKÖZI OTTHONOS ÓVODA, LÁNYCSÓK

### Az intézmény működési adatai

	1988. évi tény	1989. évi terv		1988. évi tény	1989. évi terv
I. a)	11 fő	11 fő	III. a)	586 Ft	683 Ft
b)	5 fő	6 fő	b)	935 Ft	1 090 Ft
c)	129 fő	129 fő	c)	290 Ft	577 Ft
d)	5 db	5 db	d)	..... Ft	..... Ft
e)	..... db	..... db	e)	21 Ft	26 Ft
	..... db	..... db	f)	..... Ft	..... Ft
	..... db	..... db	g)	..... Ft	..... Ft
	ezer Ft-ban		h) Kiad. össz.	1 832 Ft	2 376 Ft
II. a)	410 Ft	507 Ft	IV. a)		
b)	1 422 Ft	1 869 Ft		14 202 Ft	18 419 Ft
c)	..... Ft	..... Ft	b)		
d)	..... Ft	..... Ft		14 202 Ft	18 419 Ft
e)	..... Ft	..... Ft			
f) Bev. össz.	1 832 Ft	2 376 Ft			

## NAPKOZI OTTHONOS ÓVODA, LIPPÓ

### Az intézmény működési adatai

	1988. évi tény	1989. évi terv		1988. évi tény	1989. évi terv
I. a)	6 fő	6 fő	III. a)	143 Ft	131 Ft
b)	3 fő	3 fő	b)	483 Ft	724 Ft
c)	68 fő	68 fő	c)	179 Ft	355 Ft
d)	3 db	3 db	d)	49 Ft	15 Ft
e)	..... db	..... db	e)	6 Ft	15 Ft
	..... db	..... db	f)	..... Ft	..... Ft
	..... db	..... db	g)	..... Ft	..... Ft
	ezer Ft-ban		h) Kiad. össz.	860 Ft	1 240 Ft
II. a)	228 Ft	282 Ft	IV. a)	12 647 Ft	18 235 Ft
b)	632 Ft	958 Ft	b)	12 647 Ft	18 235 Ft
c)	..... Ft	..... Ft			
d)	..... Ft	..... Ft			
e)	— Ft	— Ft			
f) Bev. össz.	860 Ft	1 240 Ft			

## NAPKOZI OTTHONOS ÓVODA, MAJS

### Az intézmény működési adatai

	1988. évi tény	1989. évi terv		1988. évi tény	1989. évi terv
I. a)	5 fő	5 fő	III. a)	127 Ft	80 Ft
b)	5 fő	5 fő	b)	592 Ft	750 Ft
c)	62 fő	64 fő	c)	435 Ft	476 Ft
d)	3 db	3 db	d)	— Ft	— Ft
e)	..... db	..... db	e)	41 Ft	34 Ft
	..... db	..... db	f)	— Ft	— Ft
	..... db	..... db	g)	— Ft	— Ft
	ezer Ft-ban		h) Kiad. össz.	1 195 Ft	1 340 Ft
II. a)	233 Ft	280 Ft	IV. a)	19 274 Ft	20 937 Ft
b)	962 Ft	1 060 Ft	b)	19 274 Ft	20 937 Ft
c)	— Ft	— Ft			
d)	— Ft	— Ft			
e)	— Ft	— Ft			
f) Bev. össz.	1 195 Ft	1 340 Ft			



## NAPKÖZI OTTHONOS ÓVODÁK, NAGYNYÁRAD

### Az intézmény működési adatai

	1988. évi tény	1989. évi terv		1988. évi tény	1989. évi terv
I. a)	9 fő	9 fő	III. a)	468 Ft	398 Ft
b)	9 fő	9 fő	b)	840 Ft	1 212 Ft
c)	84 fő	81 fő	c)	457 Ft	800 Ft
d)	4 db	4 db	d)	330 Ft	200 Ft
e)	..... db	..... db	e)	42 Ft	97 Ft
	..... db	..... db	f)	..... Ft	..... Ft
	..... db	..... db	g)	..... Ft	..... Ft
	ezer Ft-ban		h) Kiad. össz.	2 137 Ft	2 707 Ft
II. a)	313 Ft	450 Ft			
b)	1 817 Ft	2 137 Ft	IV. a)		
c)	..... Ft	..... Ft		25 440 Ft	33 419 Ft
d)	..... Ft	..... Ft	b)		
e)	7 Ft	120 Ft		25 440 Ft	33 419 Ft
f) Bev. össz.	2 137 Ft	2 707 Ft			

## NAPKÖZI OTTHONOS ÓVODA, OLASZ

### Az intézmény működési adatai

	1988. évi tény	1989. évi terv		1988. évi tény	1989. évi terv
I. a)	6 fő	6 fő	III. a)	192 Ft	500 Ft
b)	5 fő	5 fő	b)	542 Ft	707 Ft
c)	80 fő	83 fő	c)	158 Ft	356 Ft
d)	3 db	3 db	d)	134 Ft	50 Ft
e)	..... db	..... db	e)	26 Ft	50 Ft
	..... db	..... db	f)	— Ft	— Ft
	..... db	..... db	g)	— Ft	— Ft
	ezer Ft-ban		h) Kiad. össz.	1 052 Ft	1 663 Ft
II. a)	327 Ft	393 Ft			
b)	717 Ft	1 204 Ft	IV. a)		
c)	— Ft	— Ft		13 150 Ft	20 036 Ft
d)	— Ft	— Ft	b)		
e)	8 Ft	66 Ft		13 150 Ft	20 036 Ft
f) Bev. össz.	1 052 Ft	1 663 Ft			

## NAPKÖZI OTTHONOS ÓVODA, SOMBEREK

### Az intézmény működési adatai

	1988. évi tény	1989. évi terv		1988. évi tény	1989. évi terv
I. a)	11 fő	12 fő	III. a)	474 Ft	488 Ft
b)	7 fő	7 fő	b)	1 016 Ft	1 190 Ft
c)	98 fő	98 fő	c)	153 Ft	717 Ft
d)	5 db	5 db	d)	— Ft	— Ft
e)	..... db	..... db	e)	8 Ft	31 Ft
	..... db	..... db	f)	— Ft	— Ft
	..... db	..... db	g)	— Ft	— Ft
	ezer Ft-ban		h) Kiad. össz.	1 651 Ft	2 426 Ft
II. a)	440 Ft	414 Ft	IV. a)	16 847 Ft	24 755 Ft
b)	1 211 Ft	2 012 Ft	b)	16 847 Ft	24 755 Ft
c)	— Ft	— Ft			
d)	— Ft	— Ft			
e)	— Ft	— Ft			
f) Bev. össz.	1 651 Ft	2 426 Ft			

## NAPKÖZI OTTHONOS ÓVODA, PALOTABOZSOK

### Az intézmény működési adatai

	1988. évi tény	1989. évi terv		1988. évi tény	1989. évi terv
I. a)	4 fő	4 fő	III. a)	200 Ft	268 Ft
b)	2 fő	2 fő	b)	373 Ft	414 Ft
e)	47 fő	47 fő	c)	46 Ft	183 Ft
d)	2 db	2 db	d)	— Ft	— Ft
e)	..... db	..... db	e)	5 Ft	10 Ft
	..... db	..... db	f)	— Ft	— Ft
	..... db	..... db	g)	— Ft	— Ft
	ezer Ft-ban		h) Kiad. össz.	624 Ft	875 Ft
II. a)	174 Ft	246 Ft	IV. a)	13 277 Ft	18 617 Ft
b)	449 Ft	629 Ft	b)	13 277 Ft	18 617 Ft
c)	— Ft	— Ft			
d)	— Ft	— Ft			
e)	1 Ft	— Ft			
f) Bev. össz.	624 Ft	875 Ft			

## NAPKOZI OTTHONOS ÓVODA, SZEDERKÉNY

### Az intézmény működési adatai

	1988. évi tény	1989. évi terv		1988. évi tény	1989. évi terv
I. a)	12 fő	12 fő	III. a)	806 Ft	800 Ft
b)	10 fő	10 fő	b)	1 360 Ft	1 532 Ft
c)	123 fő	123 fő	c)	406 Ft	852 Ft
d)	5 db	5 db	d)	— Ft	— Ft
e)	— db	— db	f)	..... Ft	..... Ft
	— db	— db	g)	..... Ft	..... Ft
	— db	— db	h) Kiad. össz.	2 619 Ft	3 214 Ft
	ezer Ft-ban				
II. a)	513 Ft	588 Ft	IV. a)	21 293 Ft	26 130 Ft
b)	2 106 Ft	2 626 Ft	b)	21 293 Ft	26 130 Ft
c)	..... Ft	..... Ft			
d)	..... Ft	..... Ft			
e)	..... Ft	..... Ft			
f) Bev. össz.	2 619 Ft	3 214 Ft			

## NAPKOZI OTTHONOS ÓVODA, VÉMÉND

### Az intézmény működési adatai

	1988. évi tény	1989. évi terv		1988. évi tény	1989. évi terv
I. a)	11 fő	11 fő	III. a)	396 Ft	216 Ft
b)	8 fő	8 fő	b)	1 318 Ft	1 354 Ft
c)	110 fő	107 fő	c)	312 Ft	970 Ft
d)	5 db	5 db	d)	72 Ft	800 Ft
e)	..... db	..... db	e)	56 Ft	27 Ft
	..... db	..... db	f)	..... Ft	..... Ft
	..... db	..... db	g)	..... Ft	..... Ft
	ezer Ft-ban		h) Kiad. össz.	2 154 Ft	3 367 Ft
II. a)	419 Ft	105 Ft	IV. a)	19 582 Ft	31 467 Ft
b)	1 735 Ft	3 262 Ft	b)	19 582 Ft	31 467 Ft
c)	..... Ft	..... Ft			
d)	..... Ft	..... Ft			
e)	..... Ft	..... Ft			
f) Bev. össz.	2 154 Ft	3 367 Ft			



SIKLÓS ÉS KÖRNYÉKE  
ÓVODA



## DÓZSA GY. U. ÓVODA, SIKLÓS

### Az intézmény működési adatai

	1988. évi tény	1989. évi terv		1988. évi tény	1989. évi terv
I. a)	20 fő	20 fő	III. a)	1 669 Ft	1 717 Ft
b)	12 fő	12 fő	b)	1 856 Ft	2 135 Ft
c)	217 fő	217 fő	c)	1 143 Ft	1 471 Ft
d)	9 db	9 db	d)	..... Ft	..... Ft
e)	..... db	..... db	e)	68 Ft	100 Ft
	..... db	..... db	f)	..... Ft	..... Ft
	..... db	..... db	g)	..... Ft	..... Ft
	ezer Ft-ban		h) Kiad. össz.	4 746 Ft	5 423 Ft
II. a)	898 Ft	810 Ft	IV. a)		
b)	3 848 Ft	4 613 Ft		21 871 Ft	24 991 Ft
c)	..... Ft	..... Ft	b)		
d)	..... Ft	..... Ft		21 871 Ft	24 991 Ft
e)	..... Ft	..... Ft			
f) Bev.					
össz.	4 746 Ft	5 423 Ft			

## KÖZTÁRSASÁG TÉRI ÓVODA, SIKLÓS

### Az intézmény működési adatai

	1988. évi tény	1989. évi terv		1988. évi tény	1989. évi terv
I. a)	16 fő	16 fő	III. a)	1 094 Ft	1 142 Ft
b)	10 fő	10 fő	b)	1 492 Ft	1 675 Ft
c)	173 fő	173 fő	c)	1 024 Ft	2 474 Ft
d)	7 db	7 db	d)	..... Ft	..... Ft
e)	..... db	..... db	e)	55 Ft	65 Ft
	..... db	..... db	f)	..... Ft	..... Ft
	..... db	..... db	g)	..... Ft	..... Ft
	ezer Ft-ban		h) Kiad. össz.	3 665 Ft	5 356 Ft
II. a)	688 Ft	630 Ft	IV. a)		
b)	2 977 Ft	4 726 Ft		21 185 Ft	30 960 Ft
c)	..... Ft	..... Ft	b)		
d)	..... Ft	..... Ft		21 185 Ft	30 960 Ft
e)	..... Ft	..... Ft			
f) Bev.					
össz.	3 665 Ft	5 356 Ft			

## SIKLÓS-GYÜDI ÓVODA

### Az intézmény működési adatai

	1988. évi tény	1989. évi terv		1988. évi tény	1989. évi terv
I. a)	9 fő	9 fő	III. a)	602 Ft	683 Ft
b)	6 fő	6 fő	b)	995 Ft	1 150 Ft
c)	80 fő	80 fő	c)	333 Ft	675 Ft
d)	4 db	4 db	d)	..... Ft	..... Ft
e)	..... db	..... db	e)	20 Ft	25 Ft
	..... db	..... db	f)	..... Ft	..... Ft
	..... db	..... db	g)	..... Ft	..... Ft
	ezer Ft-ban		h) Kiad. össz.	1 950 Ft	2 533 Ft
II. a)	312 Ft	360 Ft	IV. a)	24 375 Ft	31 662 Ft
b)	1 638 Ft	2 173 Ft	b)	24 375 Ft	31 662 Ft
c)	..... Ft	..... Ft			
d)	..... Ft	..... Ft			
e)	..... Ft	..... Ft			
f) Bev. össz.	1 950 Ft	2 533 Ft			

## NAPKÖZI OTTHONOS ÓVODA, BAKSA

### Az intézmény működési adatai

	1988. évi tény	1989. évi terv		1988. évi tény	1989. évi terv
I. a)	5 fő	5 fő	III. a)	580 Ft	544 Ft
b)	8 fő	8 fő	b)	606 Ft	759 Ft
c)	81 fő	81 fő	c)	304 Ft	562 Ft
d)	3 db	3 db	d)	..... Ft	..... Ft
e)	..... db	..... db	e)	33 Ft	20 Ft
	..... db	..... db	f)	..... Ft	..... Ft
	..... db	..... db	g)	..... Ft	..... Ft
	ezer Ft-ban		h) Kiad. össz.	1 523 Ft	1 885 Ft
II. a)	375 Ft	388 Ft	IV. a)	18 802 Ft	23 271 Ft
b)	1 148 Ft	1 497 Ft	b)	18 802 Ft	23 271 Ft
c)	..... Ft	..... Ft			
d)	..... Ft	..... Ft			
e)	..... Ft	..... Ft			
f) Bev. össz.	1 523 Ft	1 885 Ft			



## NAPKÖZI OTTHONOS ÓVODA BEREMEND

### Az intézmény működési adatai

	1988. évi tény	1989. évi terv		1988. évi tény	1989. évi terv
I. a)	11 fő	11 fő	III. a)	864 Ft	849 Ft
b)	5 fő	6 fő	b)	1 270 Ft	1 416 Ft
c)	116 fő	125 fő	c)	542 Ft	797 Ft
d)	5 db	5 db	d)	222 Ft	..... Ft
e)	..... db	..... db	e)	125 Ft	11 Ft
	..... db	..... db	f)	..... Ft	..... Ft
	..... db	..... db	g)	..... Ft	..... Ft
	ezer Ft-ban		h) Kiad. össz.	3 023 Ft	3 073 Ft
II. a)	529 Ft	578 Ft	IV. a)		
b)	2 356 Ft	2 495 Ft		36 319 Ft	24 880 Ft
c)	..... Ft	..... Ft	b)		
d)	951 Ft	..... Ft		26 060 Ft	24 584 Ft
e)	377 Ft	37 Ft			
f) Bev. össz.	4 213 Ft	3 110 Ft			

## NAPKÖZI OTTHONOS ÓVODA, BOGÁDMINDSZENT

### Az intézmény működési adatai

	1988. évi tény	1989. évi terv		1988. évi tény	1989. évi terv
I. a)	4 fő	4 fő	III. a)	123 Ft	110 Ft
b)	3 fő	3 fő	b)	86 Ft	455 Ft
e)	45 fő	46 fő	c)	50 Ft	285 Ft
d)	2 db	2 db	d)	..... Ft	50 Ft
e)	..... db	..... db	e)	10 Ft	..... Ft
	..... db	..... db	f)	842 Ft	..... Ft
	..... db	..... db	g)	..... Ft	..... Ft
	ezer Ft-ban		h) Kiad. össz.	1 111 Ft	900 Ft
II. a)	31 Ft	150 Ft	IV. a)		
b)	1 080 Ft	750 Ft		24 688 Ft	19 565 Ft
c)	..... Ft	..... Ft	b)		
d)	..... Ft	..... Ft		24 688 Ft	19 565 Ft
e)	..... Ft	..... Ft			
f) Bev. össz.	1 111 Ft	900 Ft			

## NAPKOZI OTTHONOS ÓVODA, CSÁNYOSZRÓ

### Az intézmény működési adatai

	1988. évi tény	1989. évi terv		1988. évi tény	1989. évi terv
I. a)	2 fő	2 fő	III. a)	275 Ft	255 Ft
b)	4 fő	4 fő	b)	345 Ft	387 Ft
c)	33 fő	55 fő	c)	188 Ft	206 Ft
d)	1 db	2 db	d)	497 Ft	211 Ft
e)	— db	— db	e)	145 Ft	222 Ft
	— db	— db	f)	— Ft	— Ft
	— db	— db	g)	— Ft	— Ft
	ezer Ft-ban		h) Kiad. össz.	1 450 Ft	1 281 Ft
II. a)	127 Ft	150 Ft	IV. a)	43 939 Ft	23 291 Ft
b)	1 323 Ft	1 131 Ft	b)	43 939 Ft	23 291 Ft
c)	..... Ft	..... Ft			
d)	..... Ft	..... Ft			
e)	..... Ft	..... Ft			
f) Bev. össz.	1 450 Ft	1 281 Ft			

## ÓVODAI NEVELÉS, ISKOLAI ELŐKÉSZÍTÉS, DRÁVASZABOLCS

### Az intézmény működési adatai

	1988. évi tény	1989. évi terv		1988. évi tény	1989. évi terv
I. a)	4 fő	4 fő	III. a)	1 056 Ft	824 Ft
b)	10 fő	10 fő	b)	751 Ft	865 Ft
c)	50 fő	50 fő	c)	702 Ft	780 Ft
d)	2 db	2 db	d)	..... Ft	..... Ft
e)	..... db	..... db	e)	91 Ft	100 Ft
	..... db	..... db	f)	..... Ft	..... Ft
	..... db	..... db	g)	..... Ft	..... Ft
	ezer Ft-ban		h) Kiad. össz.	2 600 Ft	2 569 Ft
II. a)	335 Ft	415 Ft	IV. a)	52 000 Ft	51 380 Ft
b)	2 245 Ft	2 154 Ft	b)	52 000 Ft	51 380 Ft
c)	..... Ft	..... Ft			
d)	20 Ft	..... Ft			
e)	..... Ft	..... Ft			
f) Bev. össz.	2 600 Ft	2 569 Ft			

## NAPKÖZI OTTHONOS ÓVODA, EGERÁG

### Az intézmény működési adatai

	1988. évi tény	1989. évi terv		1988. évi tény	1989. évi terv
I. a)	4 fő	4 fő	III. a)	398 Ft	401 Ft
b)	2 fő	2 fő	b)	345 Ft	385 Ft
c)	55 fő	55 fő	c)	124 Ft	256 Ft
d)	2 db	2 db	d)	— Ft	— Ft
e)	— db	— db	e)	11 Ft	12 Ft
	— db	— db	f)	— Ft	— Ft
	— db	— db	g)	— Ft	— Ft
	ezer Ft-ban		h) Kiad. össz.	878 Ft	1 054 Ft
II. a)	240 Ft	320 Ft	IV. a)		
b)	1 107 Ft	1 362 Ft		24 654 Ft	30 582 Ft
c)	— Ft	— Ft	b)		
d)	— Ft	— Ft		15 964 Ft	19 164 Ft
e)	9 Ft	— Ft			
f) Bev. össz.	1 356 Ft	1 682 Ft			

## NAPKÖZI OTTHONOS ÓVODA, HARKÁNY

### Az intézmény működési adatai

	1988. évi tény	1989. évi terv		1988. évi tény	1989. évi terv
I. a)	16 fő	16 fő	III. a)	906 Ft	1 326 Ft
b)	17 fő	17 fő	b)	1 664 Ft	2 031 Ft
c)	156 fő	159 fő	c)	1 159 Ft	1 132 Ft
d)	8 db	8 db	d)	..... Ft	..... Ft
e)	..... db	..... db	e)	..... Ft	..... Ft
	..... db	..... db	f)	..... Ft	..... Ft
	..... db	..... db	g)	..... Ft	..... Ft
	ezer Ft-ban		h) Kiad. össz.	3 729 Ft	4 489 Ft
II. a)	696 Ft	750 Ft	IV. a)		
b)	2 969 Ft	3 739 Ft		24 460 Ft	28 233 Ft
c)	..... Ft	..... Ft	b)		
d)	..... Ft	..... Ft		23 904 Ft	28 233 Ft
e)	150 Ft	..... Ft			
f) Bev. össz.	3 815 Ft	4 489 Ft			

## NAPKÖZI OTTHONOS ÓVODA, EGYHÁZASHARASZTI

### Az intézmény működési adatai

	1988. évi tény	1989. évi terv		1988. évi tény	1989. évi terv
I. a)	9 fő	9 fő	III. a)	282 Ft	388 Ft
b)	5,5 fő	5,5 fő	b)	927 Ft	1 070 Ft
c)	96 fő	110 fő	c)	289 Ft	672 Ft
d)	4 db	4 db	d)	..... Ft	..... Ft
e)	..... db	..... db	e)	39 Ft	50 Ft
	..... db	..... db	f)	..... Ft	..... Ft
	..... db	..... db	g)	..... Ft	..... Ft
	ezer Ft-ban		h) Kiad. össz.	1 537 Ft	2 180 Ft
II. a)	355 Ft	360 Ft	IV. a)		
b)	1 182 Ft	1 820 Ft		16 010 Ft	19 818 Ft
c)	..... Ft	..... Ft	b)		
d)	..... Ft	..... Ft		16 010 Ft	19 818 Ft
e)	..... Ft	..... Ft			
f) Bev. össz.	1 537 Ft	2 180 Ft			

## NAPKÖZI OTTHONOS ÓVODA, KÉMES

### Az intézmény működési adatai

	1988. évi tény	1989. évi terv		1988. évi tény	1989. évi terv
I. a)	4 fő	4 fő	III. a)	454 Ft	510 Ft
b)	4 fő	5 fő	b)	458 Ft	577 Ft
c)	63 fő	55 fő	c)	280 Ft	390 Ft
d)	2 db	2 db	d)	195 Ft	..... Ft
e)	..... db	..... db	e)	53 Ft	27 Ft
	..... db	..... db	f)	..... Ft	..... Ft
	..... db	..... db	g)	..... Ft	..... Ft
	ezer Ft-ban		h) Kiad. össz.	1 440 Ft	1 504 Ft
II. a)	173 Ft	200 Ft	IV. a)		
b)	1 245 Ft	1 280 Ft		22 857 Ft	27 345 Ft
c)	..... Ft	..... Ft	b)		
d)	14 Ft	..... Ft		22 857 Ft	27 345 Ft
e)	8 Ft	24 Ft			
f) Bev. össz.	1 440 Ft	1 504 Ft			

## NAPKÖZI OTTHONOS ÓVODA, MAGYARBÓLY

### Az intézmény működési adatai

	1988. évi tény	1989. évi terv		1988. évi tény	1989. évi terv
I. a)	7 fő	7 fő	III. a)	429 Ft	511 Ft
b)	9 fő	9 fő	b)	1 023 Ft	1 241 Ft
e)	82 fő	82 fő	c)	274 Ft	628 Ft
d)	4 db	4 db	d)	..... Ft	..... Ft
e)	..... db	..... db	e)	15 Ft	70 Ft
	..... db	..... db	f)	..... Ft	..... Ft
	..... db	..... db	g)	..... Ft	..... Ft
	ezer Ft-ban		h) Kiad. össz.	1 741 Ft	2 450 Ft
II. a)	340 Ft	320 Ft	IV. a)		
b)	1 373 Ft	2 130 Ft		22 195 Ft	29 878 Ft
c)	..... Ft	..... Ft	b)		
d)	..... Ft	..... Ft		21 232 Ft	29 878 Ft
e)	107 Ft	..... Ft			
f) Bev. össz.	1 820 Ft	2 450 Ft			

## NAPKÖZI OTTHONOS ÓVODA, MAGYARMECSKE

### Az intézmény működési adatai

	1988. évi tény	1989. évi terv		1988. évi tény	1989. évi terv
I. a)	5 fő	5 fő	III. a)	324 Ft	332 Ft
b)	5 fő	8 fő	b)	635 Ft	687 Ft
c)	57 fő	71 fő	c)	137 Ft	401 Ft
d)	3 db	3 db	d)	— Ft	..... Ft
e)	..... db	..... db	e)	38 Ft	80 Ft
	..... db	..... db	f)	..... Ft	..... Ft
	..... db	..... db	g)	— Ft	..... Ft
	ezer Ft-ban		h) Kiad. össz.	1 134 Ft	1 500 Ft
II. a)	123 Ft	130 Ft	IV. a)		
b)	1 011 Ft	1 370 Ft		19 895 Ft	21 127 Ft
c)	..... Ft	..... Ft	b)		
d)	..... Ft	..... Ft		19 895 Ft	21 127 Ft
e)	..... Ft	..... Ft			
f) Bev. össz.	1 134 Ft	1 500 Ft			

## NAPKÖZI OTTHONOS ÓVODA, NAGYHARSÁNY

### Az intézmény működési adatai

	1988. évi tény	1989. évi terv		1988. évi tény	1989. évi terv
I. a)	7 fő	7 fő	III. a)	478 Ft	558 Ft
b)	7 fő	7 fő	b)	785 Ft	949 Ft
c)	70 fő	70 fő	c)	122 Ft	553 Ft
d)	3 db	3 db	d)	— Ft	100 Ft
e)	— db	— db	e)	33 Ft	55 Ft
	— db	— db	f)	— Ft	— Ft
	— db	— db	g)	— Ft	— Ft
	ezer Ft-ban		h) Kiad. össz.	1 418 Ft	2 215 Ft
II. a)	330 Ft	345 Ft			
b)	1 088 Ft	1 875 Ft	IV. a)	20 257 Ft	31 643 Ft
c)	— Ft	— Ft			
d)	— Ft	— Ft	b)	20 257 Ft	31 643 Ft
e)	— Ft	— Ft			
f) Bev.					
össz.	1 418 Ft	2 215 Ft			

## NAPKÖZI OTTHONOS ÓVODA, SELLYE

### Az intézmény működési adatai

	1988. évi tény	1989. évi terv		1988. évi tény	1989. évi terv
I. a)	17 fő	17 fő	III. a)	958 Ft	1 100 Ft
b)	8 fő	8 fő	b)	1 397 Ft	1 580 Ft
c)	167 fő	167 fő	c)	460 Ft	— Ft
d)	6 db	6 db	d)	— Ft	— Ft
e)	— db	— db	e)	28 Ft	70 Ft
	— db	— db	f)	— Ft	— Ft
	— db	— db	g)	— Ft	— Ft
	ezer Ft-ban		h) Kiad. össz.	2 843 Ft	3 670 Ft
II. a)	691 Ft	780 Ft			
b)	2 152 Ft	2 890 Ft	IV. a)	17 982 Ft	22 545 Ft
c)	— Ft	— Ft			
d)	— Ft	— Ft	b)	17 024 Ft	21 976 Ft
e)	160 Ft	95 Ft			
f) Bev.					
össz.	3 003 Ft	3 765 Ft			

## NAPKÖZI OTTHONOS ÓVODA, SZALÁNTA

### Az intézmény működési adatai

	1988. évi tény	1989. évi terv		1988. évi tény	1989. évi terv
I. a)	4 fő	4 fő	III. a)	516 Ft	580 Ft
b)	9 fő	9 fő	b)	697 Ft	820 Ft
c)	56 fő	56 fő	c)	413 Ft	548 Ft
d)	2 db	2 db	d)	140 Ft	— Ft
e)	— db	— db	e)	118 Ft	10 Ft
	— db	— db	f)	— Ft	91 Ft
	— db	— db	g)	— Ft	..... Ft
	ezer Ft-ban		h) Kiad. össz.	1 884 Ft	2 049 Ft
II. a)	244 Ft	330 Ft			
b)	1 626 Ft	1 719 Ft	IV. a)		
c)	— Ft	— Ft		33 643 Ft	36 589 Ft
d)	— Ft	— Ft	b)		
e)	14 Ft	..... Ft		33 643 Ft	36 589 Ft
f) Bev. össz.	1 884 Ft	2 049 Ft			

## NAPKÖZI OTTHONOS ÓVODÁK, ÚJPETRE, VÓKÁNY

### Az intézmény működési adatai

	1988. évi tény	1989. évi terv		1988. évi tény	1989. évi terv
I. a)	15 fő	15 fő	III. a)	763 Ft	958 Ft
b)	6 fő	6 fő	b)	888 Ft	1 052 Ft
c)	112 fő	112 fő	c)	547 Ft	563 Ft
d)	5 db	5 db	d)	— Ft	— Ft
e)	— db	— db	e)	46 Ft	100 Ft
	— db	— db	f)	— Ft	— Ft
	— db	— db	g)	— Ft	— Ft
	ezer Ft-ban		h) Kiad. össz.	2 244 Ft	2 673 Ft
II. a)	481 Ft	497 Ft			
b)	1 503 Ft	2 176 Ft	IV. a)		
c)	— Ft	— Ft		20 036 Ft	23 866 Ft
d)	— Ft	— Ft	b)		
e)	260 Ft	— Ft		20 036 Ft	23 866 Ft
f) Bev. össz.	2 244 Ft	2 673 Ft			

## NAPKÖZI OTTHONOS ÓVODA, VAJSZLÓ

### Az intézmény működési adatai

	1988. évi tény	1989. évi terv		1988. évi tény	1989. évi terv
I. a)	9 fő	9 fő	III. a)	377 Ft	593 Ft
b)	11,5 fő	11,5 fő	b)	999 Ft	1 117 Ft
c)	113 fő	130 fő	c)	360 Ft	722 Ft
d)	5 db	5 db	d)	— Ft	— Ft
e)	— db	— db	e)	9 Ft	24 Ft
	— db	— db	f)	— Ft	— Ft
	— db	— db	g)	— Ft	— Ft
	ezer Ft-ban		h) Kiad. össz.	1 745 Ft	2 456 Ft
II. a)	340 Ft	508 Ft	IV. a)	15 442 Ft	18 892 Ft
b)	1 405 Ft	1 948 Ft	b)	15 442 Ft	18 892 Ft
c)	..... Ft	..... Ft			
d)	..... Ft	..... Ft			
e)	..... Ft	..... Ft			
f) Bev. össz.	1 745 Ft	2 456 Ft			

## NAPKÖZI OTTHONOS ÓVODA, VILLÁNY

### Az intézmény működési adatai

	1988. évi tény	1989. évi terv		1988. évi tény	1989. évi terv
I. a)	12 fő	12 fő	III. a)	492 Ft	492 Ft
b)	4 fő	4 fő	b)	968 Ft	1 046 Ft
c)	90 fő	75 fő	c)	270 Ft	629 Ft
d)	4 db	4 db	d)	..... Ft	..... Ft
e)	..... db	..... db	e)	42 Ft	15 Ft
	..... db	..... db	f)	..... Ft	..... Ft
	..... db	..... db	g)	..... Ft	..... Ft
	ezer Ft-ban		h) Kiad. össz.	1 720 Ft	2 182 Ft
II. a)	325 Ft	358 Ft	IV. a)	19 522 Ft	29 093 Ft
b)	1 401 Ft	1 861 Ft	b)	19 111 Ft	29 093 Ft
c)	..... Ft	..... Ft			
d)	..... Ft	..... Ft			
e)	31 Ft	37 Ft			
f) Bev. össz.	1 757 Ft	2 182 Ft			



SZIGETVÁR VÁROS ÉS KÖRNYÉKE  
ÓVODA



## I. SZ. NAPKÖZI OTTHONOS ÓVODA, SZIGETVÁR

### Az intézmény működési adatai

	1988. évi tény	1989. évi terv		1988. évi tény	1989. évi terv
I. a)	14 fő	14 fő	III. a)	215 Ft	1 679 Ft
b)	20 fő	20 fő	b)	1 888 Ft	2 191 Ft
c)	143 fő	143 fő	c)	714 Ft	1 111 Ft
d)	6 db	6 db	d)	..... Ft	..... Ft
e)	..... db	..... db	e)	26 Ft	100 Ft
	..... db	..... db	f)	..... Ft	..... Ft
	..... db	..... db	g)	..... Ft	..... Ft
	ezer Ft-ban		h) Kiad. össz.	2 843 Ft	5 081 Ft
II. a)	555 Ft	601 Ft	IV. a)		
b)	2 365	4 480 Ft		20 400 Ft	35 500 Ft
c)	..... Ft	..... Ft	b)		
d)	..... Ft	..... Ft		19 900 Ft	35 500 Ft
e)	..... Ft	..... Ft			
f) Bev. össz.	2 920 Ft	5 081 Ft			

## II. SZ. NAPKÖZI OTTHONOS ÓVODA, SZIGETVÁR

### Az intézmény működési adatai

	1988. évi tény	1989. évi terv		1988. évi tény	1989. évi terv
I. a)	12 fő	12 fő	III. a)	1 177 Ft	200 Ft
b)	10 fő	10 fő	b)	1 409 Ft	1 501 Ft
c)	125 fő	125 fő	c)	1 166 Ft	981 Ft
d)	5 db	5 db	d)	..... Ft	..... Ft
e)	..... db	..... db	e)	128 Ft	100 Ft
	..... db	..... db	f)	..... Ft	..... Ft
	..... db	..... db	g)	..... Ft	..... Ft
	ezer Ft-ban		h) Kiad. össz.	3 880 Ft	2 782 Ft
II. a)	475 Ft	611 Ft	IV. a)		
b)	2 956 Ft	2 171 Ft		27 450 Ft	22 250 Ft
c)	..... Ft	..... Ft	b)		
d)	..... Ft	..... Ft		31 000 Ft	22 250 Ft
e)	..... Ft	..... Ft			
f) Bev. össz.	3 431 Ft	2 782 Ft			

#### IV. SZ. NAPKÖZI OTTHONOS ÓVODA, SZIGETVÁR

##### Az intézmény működési adatai

	1988. évi tény	1989. évi terv		1988. évi tény	1989. évi terv
I. a)	6 fő	6 fő	III. a)	43 Ft	50 Ft
b)	6 fő	6 fő	b)	634 Ft	770 Ft
c)	65 fő	65 fő	c)	429 Ft	869 Ft
d)	3 db	3 db	d)	..... Ft	..... Ft
e)	..... db	..... db	e)	21 Ft	..... Ft
	..... db	..... db	f)	..... Ft	..... Ft
	..... db	..... db	g)	..... Ft	..... Ft
	ezer Ft-ban		h) Kiad. össz.	1 127 Ft	1 689 Ft
II. a)	296 Ft	297 Ft	IV. a)	19 400 Ft	26 000 Ft
b)	964 Ft	1 392 Ft	b)	17 300 Ft	26 000 Ft
c)	..... Ft	..... Ft			
d)	..... Ft	..... Ft			
e)	..... Ft	..... Ft			
f) Bev. össz.	1 260 Ft	1 689 Ft			

#### V. SZ. NAPKÖZI OTTHONOS ÓVODA, SZIGETVÁR

##### Az intézmény működési adatai

	1988. évi tény	1989. évi terv		1988. évi tény	1989. évi terv
I. a)	10 fő	10 fő	III. a)	541 Ft	646 Ft
b)	10 fő	10 fő	b)	1 181 Ft	1 353 Ft
c)	102 fő	102 fő	c)	655 Ft	1 073 Ft
d)	4 db	4 db	d)	..... Ft	..... Ft
e)	..... db	..... db	e)	35 Ft	100 Ft
	..... db	..... db	f)	..... Ft	..... Ft
	..... db	..... db	g)	..... Ft	..... Ft
			h) Kiad. össz.	2 4412 Ft	3 172 Ft
II. a)	394 Ft	457 Ft	IV. a)	22 550 Ft	31 100 Ft
b)	1 906 Ft	2 715 Ft	b)	23 650 Ft	31 100 Ft
c)	..... Ft	..... Ft			
d)	..... Ft	..... Ft			
e)	..... Ft	..... Ft			
f) Bev. össz.	2 300 Ft	3 172 Ft			

## ÓVODA, ALMAMELLÉK

### Az intézmény működési adatai

	1988. évi tény	1989. évi terv		1988. évi tény	1989. évi terv
I. a)	2 fő	2 fő	III. a)	40 Ft	55 Ft
b)	2 fő	2 fő	b)	245 Ft	274 Ft
c)	21 fő	25 fő	c)	217 Ft	395 Ft
d)	1 db	1 db	d)	..... Ft	..... Ft
e)	..... db	..... db	e)	7 Ft	9 Ft
	..... db	..... db	f)	..... Ft	..... Ft
	..... db	..... db	g)	..... Ft	..... Ft
			h) Kiad. össz.	509 Ft	733 Ft
II. a)	100 Ft	100 Ft	IV. a)		
b)	409 Ft	582 Ft		24 238 Ft	29 320 Ft
c)	..... Ft	..... Ft	b)		
d)	..... Ft	..... Ft		24 238 Ft	29 320 Ft
e)	..... Ft	51 Ft			
f) Bev. össz.	509 Ft	733 Ft			

## NAPKÖZI OTTHONOS ÓVODA, BICSÉRD

### Az intézmény működési adatai

	1988. évi tény	1989. évi terv		1988. évi tény	1989. évi terv
I. a)	4 fő	4 fő	III. a)	240 Ft	252 Ft
b)	4 fő	4 fő	b)	533 Ft	572 Ft
c)	49 fő	49 fő	c)	118 Ft	318 Ft
d)	2 db	2 db	d)	..... Ft	..... Ft
e)	..... db	..... db	e)	15 Ft	14 Ft
	..... db	..... db	f)	..... Ft	..... Ft
	..... db	..... db	g)	..... Ft	..... Ft
			h) Kiad. össz.	906 Ft	1 156 Ft
	ezer Ft-ban		IV. a)		
II. a)	166 Ft	195 Ft		18 489 Ft	23 592 Ft
b)	740 Ft	961 Ft	b)		
c)	..... Ft	..... Ft		18 489 Ft	23 592 Ft
d)	..... Ft	..... Ft			
e)	..... Ft	..... Ft			
f) Bev. össz.	906 Ft	1 156 Ft			

## NAPKÖZI OTTHONOS ÓVODA, BUKKÖSD

### Az intézmény működési adatai

	1988. évi tény	1989. évi terv		1988. évi tény	1989. évi terv
I. a)	5 fő	6 fő	III. a)	447 Ft	463 Ft
b)	10 fő	10 fő	b)	733 Ft	941 Ft
c)	71 fő	71 fő	c)	279 Ft	519 Ft
d)	3 db	3 db	d)	52 Ft	20 Ft
e)	..... db	..... db	e)	39 Ft	130 Ft
	..... db	..... db	f)	..... Ft	..... Ft
	..... db	..... db	g)	..... Ft	..... Ft
	ezer Ft-ban		h) Kiad. össz.	1 550 Ft	2 073 Ft
II. a)	300 Ft	320 Ft	IV. a)	23 620 Ft	29 197 Ft
b)	1 282 Ft	1 753 Ft	b)	21 831 Ft	29 197 Ft
c)	..... Ft	..... Ft			
d)	..... Ft	..... Ft			
e)	95 Ft	..... Ft			
f) Bev. össz.	1 677 Ft	2 073 Ft			

## NAPKÖZI OTTHONOS ÓVODA, SZENTEGÁT

### Az intézmény működési adatai

	1988. évi tény	1989. évi terv		1988. évi tény	1989. évi terv
I. a)	4 fő	4 fő	III. a)	248 Ft	319 Ft
b)	4 fő	4 fő	b)	395 Ft	466 Ft
c)	42 fő	31 fő	c)	155 Ft	289 Ft
d)	2 db	2 db	d)	— Ft	— Ft
e)	— db	— db	e)	5 Ft	— Ft
	— db	— db	f)	— Ft	— Ft
	— db	— db	g)	— Ft	— Ft
	ezer Ft-ban		h) Kiad. össz.	803 Ft	1 074 Ft
II. a)	171 Ft	180 Ft	IV. a)	19 119 Ft	34 645 Ft
b)	632 Ft	894 Ft	b)	19 119 Ft	34 645 Ft
c)	— Ft	— Ft			
d)	— Ft	— Ft			
e)	— Ft	— Ft			
f) Bev. össz.	803 Ft	1 074 Ft			

## ÁLT. MŰV. KÖZPONT ÓVODA, DOBSZA

### Az intézmény működési adatai

	1988. évi tény	1989. évi terv		1988. évi tény	1989. évi terv
I. a)	6 fő	6 fő	III. a)	344 Ft	328 Ft
b)	6 fő	6 fő	b)	734 Ft	762 Ft
c)	70 fő	70 fő	c)	300 Ft	600 Ft
d)	3 db	3 db	d)	..... Ft	..... Ft
e)	..... db	..... db	e)	10 Ft	10 Ft
	..... db	..... db	f)	..... Ft	..... Ft
	..... db	..... db	g)	..... Ft	..... Ft
	ezer Ft-ban		h) Kiad.		
			össz.	1 388 Ft	1 700 Ft
II. a)	251 Ft	278 Ft	IV. a)		
b)	1 137 Ft	1 422 Ft		19 828 Ft	24 285 Ft
c)	..... Ft	..... Ft	b)		
d)	..... Ft	..... Ft		19 828 Ft	24 285 Ft
e)	..... Ft	..... Ft			
f) Bev.					
össz.	1 388 Ft	1 700 Ft			

## NAPKÖZI OTTHONOS ÓVODA, DRAVAFOK

### Az intézmény működési adatai

	1988. évi tény	1989. évi terv		1988. évi tény	1989. évi terv
I. a)	4 fő	4 fő	III. a)	74 Ft	55 Ft
b)	4 fő	4 fő	b)	481 Ft	532 Ft
c)	50 fő	50 fő	c)	352 Ft	450 Ft
d)	2 db	2 db	d)	— Ft	— Ft
e)	— db	— db	e)	11 Ft	80 Ft
	— db	— db	f)	— Ft	— Ft
	— db	— db	g)	— Ft	— Ft
	ezer Ft-ban		h) Kiad.		
			össz.	918 Ft	1 117 Ft
II. a)	175 Ft	175 Ft	IV. a)		
b)	743 Ft	942 Ft		18 360 Ft	22 340 Ft
c)	— Ft	— Ft	b)		
d)	— Ft	— Ft		18 360 Ft	22 340 Ft
e)	— Ft	— Ft			
f) Bev.					
össz.	918 Ft	1 117 Ft			

## NAPKÖZI OTTHONOS ÓVODA, FELSŐSZENTMÁRTON

### Az intézmény működési adatai

	1988. évi tény	1989. évi terv		1988. évi tény	1989. évi terv
I. a)	3 fő	3 fő	III. a)	231 Ft	260 Ft
b)	4 fő	4 fő	b)	388 Ft	455 Ft
c)	36 fő	36 fő	c)	129 Ft	247 Ft
d)	2 db	2 db	d)	— Ft	— Ft
e)	— db	— db	e)	5 Ft	10 Ft
	— db	— db	f)	— Ft	— Ft
	— db	— db	g)	— Ft	— Ft
	ezer Ft-ban		h) Kiad. össz.	753 Ft	972 Ft
II. a)	150 Ft	180 Ft	IV. a)	20 917 Ft	27 000 Ft
b)	600 Ft	792 Ft	b)	20 917 Ft	27 000 Ft
c)	— Ft	— Ft			
d)	3 Ft	— Ft			
e)	— Ft	— Ft			
f) Bev. össz.	753 Ft	972 Ft			

## NAPKÖZI OTTHONOS ÓVODA, HETVEHELY

### Az intézmény működési adatai

	1988. évi tény	1989. évi terv		1988. évi tény	1989. évi terv
I. a)	2 fő	2 fő	III. a)	183 Ft	172 Ft
b)	4 fő	4 fő	b)	272 Ft	313 Ft
c)	30 fő	32 fő	c)	142 Ft	239 Ft
d)	1 db	1 db	d)	15 Ft	24 Ft
e)	— db	— db	e)	3 Ft	60 Ft
	— db	— db	f)	— Ft	— Ft
	— db	— db	g)	— Ft	— Ft
	ezer Ft-ban		h) Kiad. össz.	615 Ft	808 Ft
II. a)	135 Ft	128 Ft	IV. a)	20 500 Ft	25 250 Ft
b)	480 Ft	680 Ft	b)	20 500 Ft	25 250 Ft
c)	..... Ft	..... Ft			
d)	..... Ft	..... Ft			
e)	..... Ft	..... Ft			
f) Bev. össz.	615 Ft	808 Ft			



## NAPKÖZI OTTHONOS ÓVODA, IBAFA

### Az intézmény működési adatai

	1988. évi tény	1989. évi terv		1988. évi tény	1989. évi terv
I. a)	2 fő	2 fő	III. a)	85 Ft	80 Ft
b)	2 fő	2 fő	b)	270 Ft	294 Ft
c)	23 fő	18 fő	c)	202 Ft	271 Ft
d)	1 db	1 db	d)	..... Ft	..... Ft
e)	— db	— db	e)	..... Ft	..... Ft
	— db	— db	f)	..... Ft	..... Ft
	— db	— db	g)	..... Ft	..... Ft
			h) Kiad.		
	ezer Ft-ban		össz.	557 Ft	645 Ft
II. a)	83 Ft	110 Ft	IV. a)		
b)	474 Ft	535 Ft		24 217 Ft	35 833 Ft
c)	..... Ft	..... Ft	b)		
d)	..... Ft	..... Ft		24 217 Ft	35 833 Ft
e)	..... Ft	..... Ft			
f) Bev.					
össz.	557 Ft	645 Ft			

## NAPKÖZI OTTHONOS ÓVODA, KÉTÚJFALU

### Az intézmény működési adatai

	1988. évi tény	1989. évi terv		1988. évi tény	1989. évi terv
I. a)	6 fő	6 fő	III. a)	434 Ft	525 Ft
b)	6 fő	7 fő	b)	726 Ft	806 Ft
c)	74 fő	75 fő	c)	156 Ft	878 Ft
d)	3 db	3 db	d)	— Ft	..... Ft
e)	— db	— db	e)	15 Ft	10 Ft
	— db	— db	f)	— Ft	..... Ft
	— db	— db	g)	— Ft	..... Ft
			h) Kiad.		
	ezer Ft-ban		össz.	1 331 Ft	2 219 Ft
II. a)	215 Ft	250 Ft	IV. a)		
b)	1 116 Ft	1 969 Ft		17 986 Ft	29 587 Ft
e)	— Ft	— Ft	b)		
d)	— Ft	..... Ft		17 986 Ft	29 587 Ft
e)	..... Ft	..... Ft			
f) Bev.					
össz.	1 331 Ft	2 219 Ft			

## NAPKÖZI OTTHONOS ÓVODA, KIRÁLYEGYHÁZA

### Az intézmény működési adatai

	1988. évi tény	1989. évi terv		1988. évi tény	1989. évi terv
I. a)	6 fő	6 fő	III. a)	386 Ft	270 Ft
b)	6 fő	6 fő	b)	682 Ft	705 Ft
c)	69 fő	69 fő	c)	215 Ft	335 Ft
d)	3 db	3 db	d)	..... Ft	..... Ft
e)	..... db	..... db	e)	16 Ft	30 Ft
	..... db	..... db	f)	..... Ft	..... Ft
	..... db	..... db	g)	..... Ft	..... Ft
	ezer Ft-ban		h) Kiad.		
			össz.	1 299 Ft	1 340 Ft
II. a)	272 Ft	328 Ft	IV. a)		
b)	1 027 Ft	1 012 Ft		18 826 Ft	19 420 Ft
c)	..... Ft	..... Ft	b)		
d)	..... Ft	..... Ft		18 826 Ft	19 420 Ft
e)	..... Ft	..... Ft			
f) Bev.					
össz.	1 299 Ft	1 340 Ft			

## NAPKÖZI OTTHONOS ÓVODA, MOZSGÓ

### Az intézmény működési adatai

	1988. évi tény	1989. évi terv		1988. évi tény	1989. évi terv
I. a)	4 fő	4 fő	III. a)	268 Ft	307 Ft
b)	4 fő	4 fő	b)	558 Ft	584 Ft
c)	41 fő	36 fő	c)	89 Ft	337 Ft
d)	2 db	2 db	d)	42 Ft	55 Ft
e)	..... db	..... db	e)	6 Ft	— Ft
	..... db	..... db	f)	..... Ft	..... Ft
	..... db	..... db	g)	..... Ft	..... Ft
	ezer Ft-ban		h) Kiad.		
			össz.	963 Ft	1 283 Ft
II. a)	138 Ft	200 Ft	IV. a)		
b)	825 Ft	1 083 Ft		22 829 Ft	35 639 Ft
c)	..... Ft	..... Ft	b)		
d)	..... Ft	..... Ft		22 829 Ft	35 639 Ft
e)	..... Ft	..... Ft			
f) Bev.					
össz.	963 Ft	1 283 Ft			

## NAPKÖZI OTTHONOS ÓVODA, NAGYPETERD

### Az intézmény működési adatai

	1988. évi tény	1989. évi terv		1988. évi tény	1989. évi terv
I. a)	7 fő	7 fő	III. a)	533 Ft	513 Ft
b)	8 fő	8 fő	b)	1 037 Ft	1 103 Ft
c)	123 fő	123 fő	c)	346 Ft	634 Ft
d)	4 db	4 db	d)	— Ft	— Ft
e)	..... db	..... db	e)	32 Ft	120 Ft
	..... db	..... db	f)	— Ft	— Ft
	..... db	..... db	g)	— Ft	— Ft
	ezer Ft-ban		h) Kiad. össz.	1 948 Ft	2 370 Ft
II. a)	318 Ft	379 Ft	IV. a)	15 837 Ft	19 268 Ft
b)	1 630 Ft	1 991 Ft	b)	15 837 Ft	19 268 Ft
c)	— Ft	..... Ft			
d)	— Ft	..... Ft			
e)	— Ft	..... Ft			
f) Bev.					
össz.	1 948 Ft	2 370 Ft			

## ÁMK, ÓVODA, SOMOGYAPÁTI

### Az intézmény működési adatai

	1988. évi tény	1989. évi terv		1988. évi tény	1989. évi terv
I. a)	6 fő	6 fő	III. a)	270 Ft	262 Ft
b)	5 fő	5 fő	b)	656 Ft	657 Ft
c)	65 fő	70 fő	c)	249 Ft	380 Ft
d)	3 db	3 db	d)	..... Ft	..... Ft
e)	..... db	..... db	e)	9 Ft	20 Ft
	..... db	..... db	f)	..... Ft	..... Ft
	..... db	..... db	g)	..... Ft	..... Ft
	ezer Ft-ban		h) Kiad. össz.	11 184 Ft	1 319 Ft
II. a)	223 Ft	173 Ft	IV. a)	18 215 Ft	16 371 Ft
b)	961 Ft	973 Ft	b)	18 215 Ft	18 843 Ft
c)	..... Ft	..... Ft			
d)	..... Ft	..... Ft			
e)	— Ft	— Ft			
f) Bev.					
össz.	1 184 Ft	1 146 Ft			

## NAPKÖZI OTTHONOS ÓVODA, SOMOGYHÁRSÁGY

### Az intézmény működési adatai

	1988. évi tény	1989. évi terv		1988. évi tény	1989. évi terv
I. a)	2 fő	2 fő	III. a)	138 Ft	195 Ft
b)	2 fő	2 fő	b)	284 Ft	304 Ft
e)	27 fő	31 fő	c)	81 Ft	192 Ft
d)	1 db	1 db	d)	..... Ft	..... Ft
e)	..... db	..... db	e)	4 Ft	15 Ft
	..... db	..... db	f)	..... Ft	..... Ft
	..... db	..... db	g)	..... Ft	..... Ft
	ezer Ft-ban		h) Kiad. össz.	507 Ft	706 Ft
II. a)	68 Ft	80 Ft			
b)	439 Ft	626 Ft	IV. a)	18 777 Ft	22 774 Ft
c)	..... Ft	..... Ft			
d)	..... Ft	..... Ft	b)	18 777 Ft	22 744 Ft
e)	..... Ft	..... Ft			
f) Bev. össz.	507 Ft	706 Ft			

## NAPKÖZI OTTHONOS ÓVODA, SZABADSZENTKIRÁLY

### Az intézmény működési adatai

	1988. évi tény	1989. évi terv		1988. évi tény	1989. évi terv
I. a)	7 fő	7 fő	III. a)	392 Ft	490 Ft
b)	1 fő	1 fő	b)	502 Ft	556 Ft
c)	57 fő	60 fő	c)	147 Ft	331 Ft
d)	2 db	2 db	d)	..... Ft	..... Ft
e)	— db	— db	e)	24 Ft	50 Ft
	— db	— db	f)	..... Ft	..... Ft
	— db	— db	g)	..... Ft	..... Ft
	ezer Ft-ban		h) Kiad. össz.	1 065 Ft	1 427 Ft
II. a)	188 Ft	210 Ft			
b)	877 Ft	1 217 Ft	IV. a)	18 684 Ft	23 783 Ft
c)	— Ft	— Ft			
d)	— Ft	— Ft	b)	18 684 Ft	23 783 Ft
e)	— Ft	— Ft			
f) Bev. össz.	1 065 Ft	1 427 Ft			

## NAPKOZI OTTHONOS ÓVODA, SZENTLÁSZLÓ

### Az intézmény működési adatai

	1988. évi tény	1989. évi terv		1988. évi tény	1989. évi terv
I. a)	4 fő	4 fő	III. a)	259 Ft	266 Ft
b)	3 fő	4 fő	b)	425 Ft	567 Ft
c)	50 fő	57 fő	c)	314 Ft	523 Ft
d)	2 db	2 db	d)	..... Ft	..... Ft
e)	..... db	..... db	e)	..... Ft	..... Ft
	..... db	..... db	f)	..... Ft	..... Ft
	..... db	..... db	g)	..... Ft	..... Ft
	ezer Ft-ban		h) Kiad. össz.	998 Ft	1 356 Ft
II. a)	206 Ft	250 Ft	IV. a)		
b)	792 Ft	1 106 Ft		19 960 Ft	23 790 Ft
c)	..... Ft	..... Ft	b)		
d)	..... Ft	..... Ft		19 960 Ft	23 790 Ft
e)	..... Ft	..... Ft			
f) Bev. össz.	998 Ft	1 356 Ft			

## I. SZ. NAPKOZI OTTHONOS ÓVODA, SZENTLŐRINC

### Az intézmény működési adatai

	1988. évi tény	1989. évi terv		1988. évi tény	1989. évi terv
I. a)	16 fő	16 fő	III. a)	1 189 Ft	952 Ft
b)	19 fő	19 fő	b)	1 862 Ft	2 172 Ft
c)	208 fő	175 fő	c)	546 Ft	1 227 Ft
d)	7 db	7 db	d)	52 Ft	300 Ft
e)	— db	— db	f)	— Ft	..... Ft
	— db	— db	g)	— Ft	— Ft
	— db	— db	h) Kiad. össz.	3 649 Ft	4 651 Ft
	ezer Ft-ban		IV. a)		
II. a)	856 Ft	800 Ft		17 543 Ft	26 577 Ft
b)	2 793 Ft	3 851 Ft	b)		
c)	— Ft	— Ft		17 543 Ft	26 577 Ft
d)	— Ft	— Ft			
e)	— Ft	— Ft			
f) Bev. össz.	3 649 Ft	4 651 Ft			

## II. SZ. NAPKOZI OTTHONOS ÓVODA, SZENTLŐRINC

### Az intézmény működési adatai

	1988. évi tény	1989. évi terv		1988. évi tény	1989. évi terv
I. a)	12 fő	12 fő	III. a)	942 Ft	1 040 Ft
b)	16 fő	18 fő	b)	1 556 Ft	1 925 Ft
c)	139 fő	145 fő	c)	389 Ft	1 279 Ft
d)	6 db	5 db	d)	..... Ft	..... Ft
e)	6 db	5 db	e)	39 Ft	287 Ft
	..... db	..... db	f)	..... Ft	..... Ft
	..... db	..... db	g)	..... Ft	..... Ft
	ezer Ft-ban		h) Kiad. össz.	2 926 Ft	4 531 Ft
II. a)	684 Ft	620 Ft	IV. a)	28 194 Ft	31 406 Ft
b)	3 235 Ft	3 454 Ft	b)	21 050 Ft	31 248 Ft
c)	..... Ft	..... Ft			
d)	..... Ft	..... Ft			
e)	..... Ft	480 Ft			
f) Bev. össz.	3 919 Ft	4 554 Ft			

## NEVELŐOTTHON ÓVODAJA, CSERTŐ

### Az intézmény működési adatai

	1988. évi tény	1989. évi terv		1988. évi tény	1989. évi terv
I. a)	4 fő	4 fő	III. a)	85 Ft	200 Ft
b)	— fő	— fő	b)	140 Ft	295 Ft
c)	22 fő	15 fő	c)	2 Ft	142 Ft
d)	1 db	1 db	d)	..... Ft	..... Ft
e)	..... db	..... db	e)	21 Ft	30 Ft
	..... db	..... db	f)	..... Ft	..... Ft
	..... db	..... db	g)	..... Ft	..... Ft
	ezer Ft-ban		h) Kiad. össz.	258 Ft	667 Ft
II. a)	79 Ft	94 Ft	IV. a)	11 727 Ft	44 467 Ft
b)	179 Ft	573 Ft	b)	11 727 Ft	44 467 Ft
c)	..... Ft	..... Ft			
d)	..... Ft	..... Ft			
e)	..... Ft	..... Ft			
f) Bev. össz.	258 Ft	667 Ft			

# PÉCS VÁROS





## APÁCZAI NEVELÉSI KÖZPONT, PÉCS 1. SZ. ISKOLA

### Az intézmény működési adatai

	1988. évi tény	1989. évi terv		1988. évi tény	1989. évi terv
I. a)	79 fő	78 fő	III. a)	1 023 Ft	319 Ft
b)	12 fő	13 fő	b)	9 892 Ft	11 521 Ft
c)	1 027 fő	1 114 fő	c)	8 277 Ft	13 293 Ft
d)	34 db	35 db	d)	..... Ft	..... Ft
e)	16 db	16 db	e)	389 Ft	852 Ft
	..... db	..... db	f)	38 Ft	..... Ft
	..... db	..... db	g)	228 Ft	89 Ft
	ezer Ft-ban		h) Kiad.		
			össz.	19 847 Ft	26 074 Ft
II. a)	2 093 Ft	2 986 Ft	IV. a)		
b)	17 678 Ft	22 955 Ft		19 325 Ft	23 405 Ft
c)	4 Ft	..... Ft	b)		
d)	72 Ft	..... Ft		19 325 Ft	23 405 Ft
e)	..... Ft	133 Ft			
f) Bev.					
össz.	19 847 Ft	26 074 Ft			

## APÁCZAI NEVELÉSI KÖZPONT, PÉCS 2. SZ. ISKOLA

### Az intézmény működési adatai

	1988. évi tény	1989. évi terv		1988. évi tény	1989. évi terv
I. a)	83 fő	82 fő	III. a)	1 146 Ft	330 Ft
b)	12,5 fő	12,5 fő	b)	11 106 Ft	11 914 Ft
c)	1 153 fő	1 152 fő	c)	9 293 Ft	13 746 Ft
d)	38 db	38 db	d)	..... Ft	..... Ft
e)	14 db	14 db	e)	436 Ft	880 Ft
	..... db	..... db	f)	43 Ft	..... Ft
	..... db	..... db	g)	257 Ft	92 Ft
	ezer Ft-ban		h) Kiad.		
			össz.	22 281 Ft	26 962 Ft
II. a)	2 349 Ft	3 087 Ft	IV. a)		
b)	19 846 Ft	23 738 Ft		19 324 Ft	23 404 Ft
c)	5 Ft	..... Ft	b)		
d)	81 Ft	..... Ft		19 324 Ft	23 404 Ft
e)	..... Ft	137 Ft			
f) Bev.					
össz.	22 281 Ft	26 962 Ft			

## APÁCZAI NEVELÉSI KÖZPONT, PÉCS 3. SZ. ISKOLA

### Az intézmény működési adatai

	1988. évi tény	1989. évi terv		1988. évi tény	1989. évi terv
I. a)	49 fő	47 fő	III. a)	607 Ft	153 Ft
b)	2,5 fő	3 fő	b)	5 876 Ft	5 523 Ft
c)	610 fő	534 fő	c)	4 916 Ft	6 372 Ft
d)	21 db	19 db	d)	..... Ft	..... Ft
e)	8 db	8 db	e)	231 Ft	409 Ft
	..... db	..... db	f)	22 Ft	..... Ft
	..... db	..... db	g)	136 Ft	43 Ft
	ezer Ft-ban		h) Kiad.		
			össz.	11 788 Ft	12 500 Ft
II. a)	1 243 Ft	1 432 Ft	IV. a)		
b)	10 500 Ft	11 004 Ft		19 324 Ft	23 408 Ft
c)	3 Ft	..... Ft	b)		
d)	42 Ft	..... Ft		19 324 Ft	23 408 Ft
e)	..... Ft	64 Ft			
f) Bev.					
össz.	11 788 Ft	12 500 Ft			

## BÁNKI D. ÁLT. ISKOLA, PÉCS

### Az intézmény működési adatai

	1988. évi tény	1989. évi terv		1988. évi tény	1989. évi terv
I. a)	53 fő	54 fő	III. a)	112 Ft	381 Ft
b)	15 fő	15 fő	b)	6 591 Ft	7 006 Ft
c)	867 fő	867 fő	c)	5 283 Ft	5 742 Ft
d)	30 db	30 db	d)	..... Ft	..... Ft
e)	10 db	10 db	e)	133 Ft	..... Ft
	..... db	..... db	f)	..... Ft	..... Ft
	..... db	..... db	g)	..... Ft	..... Ft
	ezer Ft-ban		h) Kiad.		
			össz.	12 119 Ft	13 129 Ft
II. a)	1 701 Ft	1 677 Ft	IV. a)		
b)	10 840 Ft	11 452 Ft		14 565 Ft	15 143 Ft
c)	..... Ft	..... Ft	b)		
d)	15 Ft	..... Ft		13 978 Ft	15 143 Ft
e)	72 Ft	..... Ft			
f) Bev.					
össz.	12 628 Ft	13 129 Ft			

## BÁRTFA U. ÁLT. ISKOLA, PÉCS

### Az intézmény működési adatai

	1988. évi tény	1989. évi terv		1988. évi tény	1989. évi terv
I. a)	29 fő	31 fő	III. a)	440 Ft	676 Ft
b)	8 fő	9 fő	b)	3 397 Ft	3 907 Ft
c)	404 fő	404 fő	c)	2 200 Ft	1 678 Ft
d)	16 db	16 db	d)	..... Ft	..... Ft
e)	5 db	5 db	e)	214 Ft	..... Ft
	..... db	..... db	g)	..... Ft	..... Ft
	..... db	..... db	f)	..... Ft	..... Ft
	ezer Ft-ban		h) Kiad. össz.	6 251 Ft	6 261 Ft
II. a)	574 Ft	526 Ft	IV. a)	16 735 Ft	15 497 Ft
b)	6 147 Ft	5 735 Ft	b)	15 472 Ft	15 497 Ft
c)	..... Ft	..... Ft			
d)	..... Ft	..... Ft			
e)	40 Ft	..... Ft			
f) Bev. össz.	6 761 Ft	6 261 Ft			

## BELVÁROSI ÁLT. ISKOLA, PÉCS

### Az intézmény működési adatai

	1988. évi tény	1989. évi terv		1988. évi tény	1989. évi terv
I. a)	55 fő	56 fő	III. a)	230 Ft	60 Ft
b)	20 fő	18 fő	b)	6 262 Ft	7 020 Ft
c)	941 fő	926 fő	c)	4 651 Ft	6 038 Ft
d)	31 db	31 db	d)	..... Ft	..... Ft
e)	9 db	9 db	e)	167 Ft	..... Ft
	..... db	..... db	f)	..... Ft	..... Ft
	..... db	..... db	g)	..... Ft	..... Ft
	ezer Ft-ban		h) Kiad. össz.	11 310 Ft	13 118 Ft
II. a)	1 510 Ft	1 323 Ft	IV. a)	13 172 Ft	14 166 Ft
b)	10 800 Ft	11 795 Ft	b)	12 019 Ft	14 166 Ft
c)	..... Ft	..... Ft			
d)	..... Ft	..... Ft			
e)	85 Ft	..... Ft			
f) Bev. össz.	12 395 Ft	13 118 Ft			

## 39-ES DANDÁR U. ÁLT. ISKOLA, PÉCS

### Az intézmény működési adatai

	1988. évi tény	1989. évi terv		1988. évi tény	1989. évi terv
I. a)	41 fő	40 fő	III. a)	1 880 Ft	1 905 Ft
b)	16 fő	16 fő	b)	5 307 Ft	5 445 Ft
c)	631 fő	631 fő	c)	1 628 Ft	1 901 Ft
d)	20 db	20 db	d)	..... Ft	..... Ft
e)	10 db	10 db	e)	92 Ft	..... Ft
	..... db	..... db	f)	..... Ft	..... Ft
	..... db	..... db	g)	..... Ft	..... Ft
	ezer Ft-ban		h) Kiad.		
			össz.	8 907 Ft	9 251 Ft
II. a)	1 743 Ft	1 734 Ft	IV. a)		
b)	7 490 Ft	7 517 Ft		14 735 Ft	14 660 Ft
c)	..... Ft	..... Ft	b)		
d)	..... Ft	..... Ft		14 115 Ft	14 660 Ft
e)	65 Ft	..... Ft			
f) Bev.					
össz.	9 298 Ft	9 251 Ft			

## EGYETEM U. ÁLT. ISKOLA, PÉCS

### Az intézmény működési adatai

	1988. évi tény	1989. évi terv		1988. évi tény	1989. évi terv
I. a)	41 fő	42 fő	III. a)	1 086 Ft	1 885 Ft
b)	16 fő	16 fő	b)	4 871 Ft	5 510 Ft
c)	353 fő	353 fő	c)	1 190 Ft	926 Ft
d)	20 db	19 db	d)	1 764 Ft	..... Ft
e)	5 db	8 db	e)	504 Ft	..... Ft
	..... db	..... db	f)	..... Ft	..... Ft
	..... db	..... db	g)	..... Ft	..... Ft
	ezer Ft-ban		h) Kiad.		
			össz.	9 415 Ft	8 321 Ft
II. a)	758 Ft	1 146 Ft	IV. a)		
b)	9 215 Ft	7 175 Ft		28 410 Ft	23 572 Ft
c)	..... Ft	..... Ft	b)		
d)	..... Ft	..... Ft		26 671 Ft	23 572 Ft
e)	56 Ft	..... Ft			
f) Bev.					
össz.	10 029 Ft	8 321 Ft			

## TESTNEVELÉSI ÁLT. ÉS SPORTISKOLA, PÉCS

### Az intézmény működési adatai

	1988. évi tény	1989. évi terv		1988. évi tény	1989. évi terv
I. a)	71 fő	69 fő	III. a)	2 914 Ft	3 294 Ft
b)	27 fő	27 fő	b)	8 223 Ft	8 953 Ft
c)	826 fő	825 fő	c)	4 237 Ft	4 653 Ft
d)	31 db	31 db	d)	..... Ft	..... Ft
e)	19 db	19 db	e)	147 Ft	..... Ft
	..... db	..... db	f)	..... Ft	..... Ft
	..... db	..... db	g)	..... Ft	..... Ft
	ezer Ft-ban		h) Kiad. össz.	15 521 Ft	16 900 Ft
II. a)	3 209 Ft	3 289 Ft	IV. a)	18 886 Ft	20 484 Ft
b)	12 254 Ft	13 611 Ft	b)	18 790 Ft	20 484 Ft
c)	..... Ft	..... Ft			
d)	45 Ft	..... Ft			
e)	101 Ft	..... Ft			
f) Bev.					
össz.	15 600 Ft	16 900 Ft			

## FEHÉRHEGYI ÁLT. ISKOLA, PÉCS

### Az intézmény működési adatai

	1988. évi tény	1989. évi terv		1988. évi tény	1989. évi terv
I. a)	42 fő	43 fő	III. a)	1 665 Ft	1 877 Ft
b)	23 fő	24 fő	b)	4 853 Ft	5 340 Ft
c)	482 fő	485 fő	c)	1 051 Ft	2 226 Ft
d)	24 db	24 db	d)	..... Ft	..... Ft
e)	6 db	7 db	e)	149 Ft	..... Ft
	..... db	..... db	f)	..... Ft	..... Ft
	..... db	..... db	g)	..... Ft	..... Ft
	ezer Ft-ban		h) Kiad. össz.	7 718 Ft	9 443 Ft
II. a)	795 Ft	940 Ft	IV. a)	17 952 Ft	19 470 Ft
b)	7 708 Ft	8 503 Ft	b)	16 012 Ft	19 470 Ft
c)	..... Ft	..... Ft			
d)	85 Ft	..... Ft			
e)	65 Ft	..... Ft			
f) Bev.					
össz.	8 653 Ft	9 443 Ft			

## FELSŐVÁMHÁZ U. ÁLT. ISKOLA, PÉCS

### Az intézmény működési adatai

	1988. évi tény	1989. évi terv		1988. évi tény	1989. évi terv
I. a)	29 fő	29 fő	III. a)	693 Ft	768 Ft
b)	11 fő	11 fő	b)	3 361 Ft	3 736 Ft
c)	314 fő	311 fő	c)	1 660 Ft	1 709 Ft
d)	14 db	14 db	d)	..... Ft	..... Ft
e)	6 db	6 db	e)	152 Ft	..... Ft
	..... db	..... db	f)	..... Ft	..... Ft
	..... db	..... db	g)	..... Ft	..... Ft
	ezer Ft-ban		h) Kiad. össz.	5 866 Ft	6 213 Ft
II. a)	577 Ft	571 Ft	IV. a)		
b)	5 709 Ft	5 642 Ft		20 359 Ft	19 877 Ft
c)	..... Ft	..... Ft	b)		
d)	..... Ft	..... Ft		18 681 Ft	19 997 Ft
e)	107 Ft	..... Ft			
f) Bev.					
össz.	6 393 Ft	6 213 Ft			

## SZIEBERT R. ÁLT. ISKOLA (GYÁRVÁROS), PÉCS

### Az intézmény működési adatai

	1988. évi tény	1989. évi terv		1988. évi tény	1989. évi terv
I. a)	53 fő	53 fő	III. a)	636 Ft	841 Ft
b)	12 fő	12 fő	b)	5 624 Ft	6 174 Ft
c)	682 fő	684 fő	c)	5 315 Ft	3 554 Ft
d)	28 db	28 db	d)	851 Ft	..... Ft
e)	8 db	8 db	e)	726 Ft	..... Ft
	..... db	..... db	f)	..... Ft	..... Ft
	..... db	..... db	g)	..... Ft	..... Ft
	ezer Ft-ban		h) Kiad. össz.	13 152 Ft	10 569 Ft
II. a)	1 456 Ft	1 322 Ft	IV. a)		
b)	12 619 Ft	9 247 Ft		20 743 Ft	15 451 Ft
c)	..... Ft	..... Ft	b)		
d)	..... Ft	..... Ft		19 284 Ft	15 451 Ft
e)	72 Ft	..... Ft			
f) Bev.					
össz.	14 147 Ft	10 569 Ft			

## DR. HAL J. U. ÁLT. ISKOLA, PÉCS

### Az intézmény működési adatai

	1988. évi tény	1989. évi terv		1988. évi tény	1989. évi terv
I. a)	36 fő	36 fő	III. a)	1 679 Ft	1 656 Ft
b)	13 fő	13 fő	b)	4 294 Ft	4 689 Ft
c)	438 fő	438 fő	c)	1 367 Ft	1 598 Ft
d)	16 db	16 db	d)	..... Ft	..... Ft
e)	8 db	8 db	e)	110 Ft	..... Ft
	..... db	..... db	f)	..... Ft	..... Ft
	..... db	..... db	g)	..... Ft	..... Ft
	ezer Ft-ban		h) Kiad.		
			össz.	7 450 Ft	7 943 Ft
II. a)	1 481 Ft	1 453 Ft	IV. a)		
b)	6 194 Ft	6 490 Ft		17 707 Ft	18 134 Ft
c)	..... Ft	..... Ft	b)		
d)	11 Ft	..... Ft		17 009 Ft	18 134 Ft
e)	70 Ft	..... Ft			
f) Bev.					
össz.	7 756 Ft	7 943 Ft			

## JÓKAI U. ÁLT. ISKOLA, PÉCS

### Az intézmény működési adatai

	1988. évi tény	1989. évi terv		1988. évi tény	1989. évi terv
I. a)	58 fő	59 fő	III. a)	2 327 Ft	2 593 Ft
b)	21 fő	21 fő	c)	2 520 Ft	2 623 Ft
c)	736 fő	735 fő	b)	6 890 Ft	7 460 Ft
d)	24 db	24 db	d)	..... Ft	..... Ft
e)	12 db	12 db	e)	120 Ft	..... Ft
	..... db	..... db	f)	..... Ft	..... Ft
	..... db	..... db	g)	..... Ft	..... Ft
	ezer Ft-ban		h) Kiad.		
			össz.	11 857 Ft	12 676 Ft
II. a)	2 567 Ft	2 481 Ft	IV. a)		
b)	9 467 Ft	10 195 Ft		16 476 Ft	17 246 Ft
c)	..... Ft	..... Ft	b)		
d)	10 Ft	..... Ft		16 110 Ft	17 246 Ft
e)	83 Ft	..... Ft			
f) Bev.					
össz.	12 127 Ft	12 676 Ft			

## JURISICS U. ÁLT. ISKOLA, PÉCS

### Az intézmény működési adatai

	1988. évi tény	1989. évi terv		1988. évi tény	1989. évi terv
I. a)	35 fő	34 fő	III. a)	228 Ft	200 Ft
b)	7 fő	7 fő	b)	3 826 Ft	4 290 Ft
c)	415 fő	426 fő	c)	3 116 Ft	3 324 Ft
d)	17 db	17 db	d)	..... Ft	..... Ft
e)	7 db	7 db	e)	137 Ft	..... Ft
	..... db	..... db	f)	..... Ft	..... Ft
	..... db	..... db	g)	..... Ft	..... Ft
	ezer Ft-ban		h) Kiad.		
			össz.	7 307 Ft	7 814 Ft
II. a)	1 079 Ft	1 066 Ft	IV. a)		
b)	6 515 Ft	6 748 Ft		18 744 Ft	18 342 Ft
c)	..... Ft	..... Ft	b)		
d)	..... Ft	..... Ft		17 607 Ft	18 342 Ft
e)	185 Ft	..... Ft			
f) Bev.					
össz.	7 779 Ft	7 814 Ft			

## KERTVÁROSI ÁLT. ISKOLA, PÉCS

### Az intézmény működési adatai

	1988. évi tény	1989. évi terv		1988. évi tény	1989. évi terv
I. a)	36 fő	38 fő	III. a)	307 Ft	342 Ft
b)	12 fő	13 fő	b)	4 779 Ft	5 058 Ft
c)	522 fő	535 fő	c)	1 916 Ft	2 006 Ft
d)	22 db	22 db	d)	..... Ft	..... Ft
e)	5 db	4 db	e)	133 Ft	..... Ft
	..... db	..... db	f)	..... Ft	..... Ft
	..... db	..... db	g)	..... Ft	..... Ft
	ezer Ft-ban		h) Kiad.		
			össz.	7 135 Ft	7 406 Ft
II. a)	645 Ft	645 Ft	IV. a)		
b)	6 821 Ft	6 761 Ft		14 503 Ft	13 842 Ft
c)	..... Ft	..... Ft	b)		
d)	55 Ft	..... Ft		13 668 Ft	13 842 Ft
e)	50 Ft	..... Ft			
f) Bev.					
össz.	7 571 Ft	7 406 Ft			



## BEREK U. ÁLT. ISKOLA

### Az intézmény működési adatai

	1988. évi tény	1989. évi terv		1988. évi tény	1989. évi terv
I. a)	55 fő	53 fő	III. a)	1 720 Ft	2 071 Ft
b)	18 fő	18 fő	b)	5 807 Ft	6 432 Ft
c)	769 fő	773 fő	c)	1 941 Ft	2 039 Ft
d)	28 db	28 db	d)	..... Ft	..... Ft
e)	4 db	6 db	e)	127 Ft	..... Ft
	..... db	..... db	f)	..... Ft	..... Ft
	..... db	..... db	g)	..... Ft	..... Ft
			h) Kiad.		
	ezer Ft-ban		össz.	9 595 Ft	10 542 Ft
II. a)	1 601 Ft	1 645 Ft	IV. a)		
b)	8 461 Ft	8 897 Ft		13 188 Ft	13 637 Ft
c)	..... Ft	..... Ft	b)		
d)	..... Ft	..... Ft		12 477 Ft	13 637 Ft
e)	80 Ft	..... Ft			
f) Bev.					
össz.	10 142 Ft	10 542 Ft			

## ANIKÓ U. ÁLT. ISKOLA, PÉCS

### Az intézmény működési adatai

	1988. évi tény	1989. évi terv		1988. évi tény	1989. évi terv
I. a)	63 fő	61 fő	III. a)	146 Ft	552 Ft
b)	13 fő	13 fő	b)	6 527 Ft	7 065 Ft
c)	742 fő	742 fő	c)	5 073 Ft	5 171 Ft
d)	28 db	28 db	d)	..... Ft	..... Ft
e)	11 db	11 db	e)	125 Ft	..... Ft
	..... db	..... db	f)	..... Ft	..... Ft
	..... db	..... db	g)	..... Ft	..... Ft
			h) Kiad.		
	ezer Ft-ban		össz.	11 871 Ft	12 788 Ft
II. a)	2 186 Ft	1 788 Ft	IV. a)		
b)	10 486 Ft	11 000 Ft		17 355 Ft	17 234 Ft
c)	..... Ft	..... Ft	b)		
d)	..... Ft	..... Ft		15 998 Ft	17 234 Ft
e)	206 Ft	..... Ft			
f) Bev.					
össz.	12 878 Ft	12 788 Ft			

## KÖZTÁRSASÁG T. ÁLT. ISKOLA, PÉCS

### Az intézmény működési adatai

	1988. évi tény	1989. évi terv		1988. évi tény	1989. évi terv
I. a)	51 fő	52 fő	III. a)	2 078 Ft	2 366 Ft
b)	21 fő	21 fő	b)	5 975 Ft	6 465 Ft
c)	682 fő	682 fő	c)	2 238 Ft	2 354 Ft
d)	24 db	24 db	d)	..... Ft	..... Ft
	..... db	..... db	e)	143 Ft	..... Ft
	..... db	..... db	f)	..... Ft	..... Ft
	ezer Ft-ban		g)	..... Ft	..... Ft
e)	10 db	10 db	h) Kiad.		
II. a)	2 163 Ft	2 130 Ft	össz.	10 434 Ft	11 185 Ft
b)	8 621 Ft	9 055 Ft	IV. a)		
c)	..... Ft	..... Ft		15 926 Ft	16 400 Ft
d)	..... Ft	..... Ft	b)		
e)	78 Ft	..... Ft		15 299 Ft	16 400 Ft
f) Bev.					
össz.	10 862 Ft	11 185 Ft			

## MÁTYÁS KIR. U. ÁLT. ISKOLA, PÉCS

### Az intézmény működési adatai

	1988. évi tény	1989. évi terv		1988. évi tény	1989. évi terv
I. a)	32 fő	32 fő	III. a)	1 835 Ft	481 Ft
b)	6 fő	6 fő	b)	3 606 Ft	3 800 Ft
c)	359 fő	352 fő	c)	1 972 Ft	2 174 Ft
d)	16 db	16 db	d)	6 357 Ft	..... Ft
e)	6 db	6 db	e)	2 073 Ft	..... Ft
	..... db	..... db	f)	..... Ft	..... Ft
	..... db	..... db	g)	..... Ft	..... Ft
	ezer Ft-ban		h) Kiad.		
II. a)	722 Ft	826 Ft	össz.	15 843 Ft	6 455 Ft
b)	15 964 Ft	5 629 Ft	IV. a)		
c)	..... Ft	..... Ft		46 724 Ft	18 338 Ft
d)	43 Ft	..... Ft	b)		
e)	45 Ft	..... Ft		44 130 Ft	18 338 Ft
f) Bev.					
össz.	16 774 Ft	6 455 Ft			

## MESZESI ÁLT. ISKOLA, PÉCS

### Az intézmény működési adatai

	1988. évi tény	1989. évi terv		1988. évi tény	1989. évi terv
I. a)	46 fő	46 fő	III. a)	2 046 Ft	2 232 Ft
b)	17 fő	17 fő	b)	5 381 Ft	5 837 Ft
c)	596 fő	596 fő	c)	942 Ft	1 072 Ft
d)	25 db	25 db	d)	..... Ft	..... Ft
e)	9 db	9 db	e)	129 Ft	..... Ft
	..... db	..... db	f)	..... Ft	..... Ft
	..... db	..... db	g)	..... Ft	..... Ft
	ezer Ft-ban		h) Kiad. össz.	8 498 Ft	9 141 Ft
II. a)	1 443 Ft	1 456 Ft	IV. a)	15 021 Ft	15 337 Ft
b)	7 440 Ft	7 685 Ft	b)	14 258 Ft	15 337 Ft
c)	..... Ft	..... Ft			
d)	..... Ft	..... Ft			
e)	70 Ft	..... Ft			
f) Bev. össz.	8 953 Ft	9 141 Ft			

## PETŐFI U. ÁLT ISKOLA, PÉCS

### Az intézmény működési adatai

	1988. évi tény	1989. évi terv		1988. évi tény	1989. évi terv
I. a)	33 fő	33 fő	III. a)	143 Ft	312 Ft
b)	9 fő	9 fő	b)	3 726 Ft	4 017 Ft
c)	350 fő	350 fő	c)	2 624 Ft	2 600 Ft
d)	15 db	15 db	d)	..... Ft	..... Ft
e)	6 db	6 db	e)	117 Ft	..... Ft
	..... db	..... db	f)	..... Ft	..... Ft
	..... db	..... db	g)	..... Ft	..... Ft
	ezer Ft-ban		h) Kiad. össz.	6 610 Ft	6 929 Ft
II. a)	859 Ft	791 Ft	IV. a)	19 611 Ft	19 797 Ft
b)	5 960 Ft	6 138 Ft	b)	18 885 Ft	19 797 Ft
c)	..... Ft	..... Ft			
d)	..... Ft	..... Ft			
e)	45 Ft	..... Ft			
f) Bev. össz.	6 864 Ft	6 929 Ft			

## RÁCVÁROSI ÁLT. ISKOLA, PÉCS

### Az intézmény működési adatai

	1988. évi tény	1989. évi terv		1988. évi tény	1989. évi terv
I. a)	23 fő	24 fő	III. a)	1 220 Ft	1 361 Ft
b)	10 fő	10 fő	b)	2 961 Ft	3 288 Ft
c)	292 fő	292 fő	c)	1 099 Ft	722 Ft
d)	12 db	12 db	d)	..... Ft	..... Ft
e)	5 db	12 db	f)	..... Ft	..... Ft
..... db	..... db	..... db	g)	..... Ft	..... Ft
..... db	..... db	..... db	h) Kiad.		
	ezer Ft-ban		össz.	5 493 Ft	5 371 Ft
II. a)	644 Ft	652 Ft	IV. a)		
b)	5 336 Ft	4 719 Ft		20 595 Ft	18 393 Ft
c)	..... Ft	..... Ft	b)		
d)	..... Ft	..... Ft		18 811 Ft	18 393 Ft
e)	34 Ft	..... Ft			
f) Bev.					
össz.	6 014 Ft	5 371 Ft			

## ÁGOSTON TÉRI ÁLT. ISKOLA, PÉCS

### Az intézmény működési adatai

	1988. évi tény	1989. évi terv		1988. évi tény	1989. évi terv
I. a)	35 fő	34 fő	III. a)	545 Ft	1 965 Ft
b)	10 fő	10 fő	b)	3 830 Ft	4 184 Ft
c)	365 fő	365 fő	c)	2 055 Ft	981 Ft
d)	16 db	16 db	d)	..... Ft	..... Ft
e)	6 db	6 db	e)	133 Ft	..... Ft
..... db	..... db	..... db	f)	..... Ft	..... Ft
..... db	..... db	..... db	g)	..... Ft	..... Ft
	ezer Ft-ban		h) Kiad.		
II. a)	821 Ft	755 Ft	össz.	6 563 Ft	7 130 Ft
b)	6 450 Ft	6 375 Ft	IV. a)		
c)	..... Ft	..... Ft		20 178 Ft	19 534 Ft
d)	4 Ft	..... Ft	b)		
e)	90 Ft	..... Ft		17 980 Ft	19 534 Ft
f) Bev.					
össz.	7 365 Ft	7 130 Ft			

## PÉCSBANYATELEPI ÁLT. ISKOLA, PÉCS

### Az intézmény működési adatai

	1988. évi tény	1989. évi terv		1988. évi tény	1989. évi terv
I. a)	13 fő	13 fő	III. a)	397 Ft	418 Ft
b)	8 fő	8 fő	b)	1 693 Ft	1 922 Ft
c)	122 fő	124 fő	c)	868 Ft	1 055 Ft
d)	8 db	8 db	d)	..... Ft	..... Ft
e)	2 db	2 db	e)	32 Ft	..... Ft
	..... db	..... db	f)	..... Ft	..... Ft
	..... db	..... db	g)	..... Ft	..... Ft
	ezer Ft-ban		h) Kiad. össz.	2 990 Ft	3 395 Ft
II. a)	327 Ft	313 Ft	IV. a)	26 163 Ft	27 379 Ft
b)	2 848 Ft	3 082 Ft	b)	24 508 Ft	27 379 Ft
c)	..... Ft	..... Ft			
d)	..... Ft	..... Ft			
e)	17 Ft	..... Ft			
f) Bev. össz.	3 192 Ft	3 395 Ft			

## PÉCSSZABOLCSI ÁLT. ISKOLA, PÉCS

### Az intézmény működési adatai

	1988. évi tény	1989. évi terv		1988. évi tény	1989. évi terv
I. a)	33 fő	33 fő	III. a)	1 664 Ft	2 067 Ft
b)	15 fő	15 fő	b)	3 968 Ft	4 553 Ft
c)	312 fő	312 fő	c)	1 000 Ft	886 Ft
d)	15 db	15 db	d)	..... Ft	..... Ft
e)	8 db	8 db	e)	103 Ft	..... Ft
	..... db	..... db	f)	..... Ft	..... Ft
	..... db	..... db	g)	..... Ft	..... Ft
	ezer Ft-ban		h) Kiad. össz.	6 735 Ft	7 506 Ft
II. a)	1 017 Ft	1 008 Ft	IV. a)	23 455 Ft	24 057 Ft
b)	6 165 Ft	6 498 Ft	b)	21 586 Ft	24 057 Ft
c)	..... Ft	..... Ft			
d)	..... Ft	..... Ft			
e)	136 Ft	..... Ft			
f) Bev. össz.	7 318 Ft	7 506 Ft			

## SIKLÓSI ÚTI ÁLT. ISKOLA, PÉCS

### Az intézmény működési adatai

	1988. évi tény	1989. évi terv		1988. évi tény	1989. évi terv
I. a)	80 fő	88 fő	III. a)	3 722 Ft	3 278 Ft
b)	18 fő	36 fő	b)	8 145 Ft	9 940 Ft
c)	1 159 fő	1 159 fő	c)	3 153 Ft	3 486 Ft
d)	41 db	41 db	d)	..... Ft	..... Ft
e)	15 db	15 db	e)	271 Ft	..... Ft
	..... db	..... db	f)	..... Ft	..... Ft
	..... db	..... db	g)	..... Ft	..... Ft
	ezer Ft-ban		h) Kiad.		
			össz.	15 291 Ft	16 704 Ft
II. a)	3 626 Ft	3 264 Ft	IV. a)		
b)	12 086 Ft	13 440 Ft		13 734 Ft	14 412 Ft
c)	..... Ft	..... Ft	b)		
d)	112 Ft	..... Ft		13 193 Ft	14 412 Ft
e)	94 Ft	..... Ft			
f) Bev.					
össz.	15 918 Ft	16 704 Ft			

## SZIGETI ÚTI ÁLT. ISKOLA, PÉCS

### Az intézmény működési adatai

	1988. évi tény	1989. évi terv		1988. évi tény	1989. évi terv
I. a)	23 fő	12 fő	III. a)	335 Ft	484 Ft
b)	7 fő	7 fő	b)	2 839 Ft	2 990 Ft
c)	192 fő	157 fő	c)	1 994 Ft	1 892 Ft
d)	9 db	9 db	d)	..... Ft	..... Ft
e)	9 db	9 db	e)	87 Ft	..... Ft
	..... db	..... db	f)	..... Ft	..... Ft
	..... db	..... db	g)	..... Ft	..... Ft
	ezer Ft-ban		h) Kiad.		
			össz.	5 255 Ft	5 366 Ft
II. a)	919 Ft	816 Ft	IV. a)		
b)	4 380 Ft	4 550 Ft		28 369 Ft	34 178 Ft
c)	..... Ft	..... Ft	b)		
d)	..... Ft	..... Ft		27 369 Ft	34 178 Ft
e)	148 Ft	..... Ft			
f) Bev.					
össz.	5 447 Ft	5 366 Ft			

## TESTVÉRVÁROSOK T. ÁLT. ISKOLA, PÉCS

### Az intézmény működési adatai

	1988. évi tény	1989. évi terv		1988. évi tény	1989. évi terv
I. a)	70 fő	69 fő	III. a)	399 Ft	664 Ft
b)	16 fő	16 fő	b)	7 302 Ft	8 000 Ft
c)	976 fő	976 fő	c)	6 312 Ft	6 956 Ft
d)	33 db	33 db	d)	..... Ft	..... Ft
e)	13 db	13 db	e)	197 Ft	..... Ft
	..... db	..... db	f)	..... Ft	..... Ft
	..... db	..... db	g)	..... Ft	..... Ft
	ezer Ft-ban		h) Kiad.		
			össz.	14 210 Ft	15 620 Ft
II. a)	3 143 Ft	3 093 Ft	IV. a)		
b)	11 653 Ft	12 527 Ft		15 292 Ft	16 004 Ft
c)	..... Ft	..... Ft	b)		
d)	22 Ft	..... Ft		14 559 Ft	16 004 Ft
e)	107 Ft	..... Ft			
f) Bev.					
össz.	14 925 Ft	15 620 Ft			

## TIBORC U. ÁLT. ISKOLA, PÉCS

### Az intézmény működési adatai

	1988. évi tény	1989. évi terv		1988. évi tény	1989. évi terv
I. a)	38 fő	38 fő	III. a)	1 585 Ft	1 567 Ft
b)	14 fő	14 fő	b)	4 564 Ft	4 904 Ft
c)	431 fő	431 fő	c)	1 225 Ft	1 817 Ft
d)	18 db	18 db	d)	..... Ft	..... Ft
e)	7 db	8 db	e)	90 Ft	..... Ft
	..... db	..... db	f)	..... Ft	..... Ft
	..... db	..... db	g)	..... Ft	..... Ft
	ezer Ft-ban		h) Kiad.		
			össz.	7 464 Ft	8 288 Ft
II. a)	1 392 Ft	1 321 Ft	IV. a)		
b)	6 535 Ft	6 967 Ft		18 501 Ft	19 229 Ft
c)	..... Ft	..... Ft	b)		
d)	..... Ft	..... Ft		17 317 Ft	19 229 Ft
e)	47 Ft	..... Ft			
f) Bev.					
össz.	7 974 Ft	8 288 Ft			

## SOMOGYI ÁLT. ISKOLA, PÉCS

### Az intézmény működési adatai

	1988. évi tény	1989. évi terv		1988. évi tény	1989. évi terv
I. a)	15 fő	15 fő	III. a)	744 Ft	747 Ft
b)	6 fő	8 fő	b)	1 908 Ft	2 226 Ft
c)	152 fő	162 fő	c)	710 Ft	569 Ft
d)	8 db	8 db	d)	..... Ft	..... Ft
e)	2 db	2 db	e)	116 Ft	..... Ft
	..... db	..... db	f)	..... Ft	..... Ft
	..... db	..... db	g)	..... Ft	..... Ft
	ezer Ft-ban		h) Kiad. össz.	3 478 Ft	3 542 Ft
II. a)	343 Ft	305 Ft	IV. a)		
b)	3 211 Ft	3 237 Ft		23 493 Ft	21 864 Ft
c)	..... Ft	..... Ft	b)		
d)	..... Ft	..... Ft		22 881 Ft	21 864 Ft
e)	17 Ft	..... Ft			
f) Bev.					
össz.	3 571 Ft	3 542 Ft			

## VASASI ÁLT. ISKOLA, PÉCS

### Az intézmény működési adatai

	1988. évi tény	1989. évi terv		1988. évi tény	1989. évi terv
I. a)	31 fő	31 fő	III. a)	1 068 Ft	1 355 Ft
b)	14 fő	14 fő	b)	3 652 Ft	4 012 Ft
c)	415 fő	436 fő	c)	887 Ft	857 Ft
d)	16 db	16 db	d)	..... Ft	..... Ft
e)	5 db	5 db	e)	92 Ft	..... Ft
	..... db	..... db	f)	..... Ft	..... Ft
	..... db	..... db	g)	..... Ft	..... Ft
	ezer Ft-ban		h) Kiad. össz.	5 699 Ft	6 224 Ft
II. a)	625 Ft	590 Ft	IV. a)		
b)	5 329 Ft	5 634 Ft		14 462 Ft	14 275 Ft
c)	..... Ft	..... Ft	b)		
d)	..... Ft	..... Ft		13 732 Ft	14 275 Ft
e)	48 Ft	..... Ft			
f) Bev.					
össz.	6 002 Ft	6 224 Ft			



**ALTALÁNOS MŰVELŐDÉSI KÖZPONT, PÉCS, ISTENKÚT  
(ÁLTALÁNOS ISKOLA)**

**Az intézmény működési adatai**

	1988. évi tény	1989. évi terv		1988. évi tény	1989. évi terv
I. a)	28 fő	27 fő	III. a)	1 138 Ft	1 757 Ft
b)	20 fő	23 fő	b)	3 384 Ft	4 112 Ft
c)	212 fő	195 fő	c)	983 Ft	2 494 Ft
d)	9 db	9 db	d)	— Ft	— Ft
e)	6 db	6 db	e)	173 Ft	180 Ft
	..... db	..... db	f)	— Ft	— Ft
	..... db	..... db	g)	— Ft	— Ft
			h) Kiad.		
	ezer Ft-ban		össz.	5 678 Ft	8 543 Ft
II. a)	640 Ft	851 Ft	IV. a)		
b)	5 556 Ft	7 692 Ft		29 698 Ft	46 117 Ft
c)	— Ft	— Ft	b)		
d)	— Ft	— Ft		26 783 Ft	43 810 Ft
e)	100 Ft	450 Ft			
f) Bev.					
össz.	6 296 Ft	8 993 Ft			

**MIROSLAV KRLEŽA ÁLT. ISKOLA, PÉCS**

**Az intézmény működési adatai**

	1988. évi tény	1989. évi terv		1988. évi tény	1989. évi terv
I. a)	20 fő	20 fő	III. a)	1 562 Ft	1 457 Ft
b)	25 fő	25 fő	b)	2 981 Ft	3 346 Ft
c)	192 fő	200 fő	c)	2 036 Ft	3 009 Ft
d)	9 db	9 db	d)	— Ft	— Ft
e)	3 db	3 db	e)	214 Ft	340 Ft
	— db	— db	f)	— Ft	— Ft
	— db	— db	g)	— Ft	— Ft
			h) Kiad.		
	ezer Ft-ban		össz.	6 793 Ft	8 152 Ft
II. a)	714 Ft	681 Ft	IV. a)		
b)	6 140 Ft	7 500 Ft		35 792 Ft	41 505 Ft
c)	— Ft	— Ft	b)		
d)	— Ft	— Ft		35 380 Ft	40 760 Ft
e)	18 Ft	120 Ft			
f) Bev.					
össz.	6 872 Ft	8 301 Ft			



# PÉCS VÁROS KÖRNYÉK



## Az intézmény működési adatai

	1988. évi tény	1989. évi terv		1988. évi tény	1989. évi terv
I. a)	18 fő	18 fő	III. a)	646 Ft	473 Ft
b)	5 fő	5 fő	b)	2 051 Ft	2 310 Ft
c)	126 fő	128 fő	c)	585 Ft	1 224 Ft
d)	10 db	10 db	d)	51 Ft	80 Ft
e)	4 db	4 db	e)	163 Ft	340 Ft
	— db	— db	f)	570 Ft	735 Ft
	— db	— db	g)	— Ft	— Ft
	ezer Ft-ban		h) Kiad. össz.	4 066 Ft	5 162 Ft
II. a)	188 Ft	200 Ft	IV. a)	32 270 Ft	40 328 Ft
b)	3 875 Ft	4 962 Ft	b)	32 270 Ft	40 328 Ft
c)	..... Ft	..... Ft			
d)	..... Ft	..... Ft			
e)	..... Ft	..... Ft			
f) Bev. össz.	4 066 Ft	5 162 Ft			

## ÁLT. ISKOLA, BERKESD

## Az intézmény működési adatai

	1988. évi tény	1989. évi terv		1988. évi tény	1989. évi terv
I. a)	14 fő	14 fő	III. a)	980 Ft	755 Ft
b)	8 fő	8 fő	b)	1 906 Ft	2 089 Ft
c)	171 fő	176 fő	c)	623 Ft	1 211 Ft
d)	8 db	8 db	d)	561 Ft	681 Ft
e)	..... db	..... db	e)	448 Ft	356 Ft
	..... db	..... db	f)	2 008 Ft	652 Ft
	ezer Ft-ban		g)	..... Ft	— Ft
II. a)	254 Ft	237 Ft	h) Kiad. össz.	6 526 Ft	5 744 Ft
b)	6 265 Ft	5 325 Ft	IV. a)	38 163 Ft	32 636 Ft
b)	6 265 Ft	5 325 Ft	b)	38 163 Ft	32 636 Ft
c)	..... Ft	..... Ft			
d)	7 Ft	32 Ft			
e)	..... Ft	150 Ft			
f) Bev. össz.	6 526 Ft	5 744 Ft			

## ÁLT. ISKOLA, GÖRCSONY

### Az intézmény működési adatai

	1988. évi tény	1989. évi terv		1988. évi tény	1989. évi terv
I. a)	23 fő	20 fő	III. a)	1 210 Ft	1 390 Ft
b)	10 fő	10 fő	b)	2 926 Ft	3 487 Ft
c)	213 fő	195 fő	c)	1 009 Ft	1 510 Ft
d)	9 db	8 db	d)	..... Ft	239 Ft
e)	6 db	5 db	e)	145 Ft	280 Ft
	..... db	..... db	f)	..... Ft	..... Ft
	..... db	..... db	g)	..... Ft	..... Ft
	ezer Ft-ban		h) Kiad.		
			össz.	5 290 Ft	6 906 Ft
II. a)	739 Ft	760 Ft	IV. a)		
b)	4 551 Ft	6 146 Ft		24 836 Ft	35 415 Ft
c)	..... Ft	..... Ft	b)		
d)	..... Ft	..... Ft		24 836 Ft	35 415 Ft
e)	..... Ft	..... Ft			
f) Bev.					
össz.	5 290 Ft	6 906 Ft			

## ÁLT. ISKOLA, KOZÁRMISLENY

### Az intézmény működési adatai

	1988. évi tény	1989. évi terv		1988. évi tény	1989. évi terv
I. a)	11 fő	13 fő	III. a)	88 Ft	411 Ft
b)	3 fő	5 fő	b)	899 Ft	1 822 Ft
c)	205 fő	260 fő	c)	407 Ft	1 443 Ft
d)	5 db	6 db	d)	..... Ft	..... Ft
e)	3 db	3 db	e)	32 Ft	710 Ft
	..... db	..... db	f)	..... Ft	..... Ft
	..... db	..... db	g)	..... Ft	..... Ft
	ezer Ft-ban		h) Kiad.		
			össz.	1 426 Ft	4 386 Ft
II. a)	264 Ft	305 Ft	IV. a)		
b)	1 162 Ft	4 081 Ft		6 956 Ft	16 869 Ft
c)	..... Ft	..... Ft	b)		
d)	..... Ft	..... Ft		6 956 Ft	16 869 Ft
e)	..... Ft	..... Ft			
f) Bev.					
össz.	1 426 Ft	4 386 Ft			

## ÁLT. ISKOLA, KÖVAGÓSZÖLŐS

### Az intézmény működési adatai

	1988. évi tény	1989. évi terv		1988. évi tény	1989. évi terv
I. a)	25 fő	26 fő	III. a)	483 Ft	693 Ft
b)	11 fő	11 fő	b)	2 708 Ft	3 173 Ft
c)	245 fő	236 fő	c)	834 Ft	1 869 Ft
d)	14 db	14 db	d)	70 Ft	— Ft
e)	3 db	3 db	e)	3 852 Ft	— Ft
	..... db	..... db	f)	— Ft	— Ft
	..... db	..... db	g)	— Ft	— Ft
	ezer Ft-ban		h) Kiad. össz.	7 947 Ft	5 735 Ft
II. a)	233 Ft	245 Ft	IV. a)	32 436 Ft	24 300 Ft
b)	7 714 Ft	5 490 Ft			
c)	..... Ft	..... Ft	b)	32 436 Ft	24 300 Ft
d)	..... Ft	..... Ft			
e)	..... Ft	..... Ft			
f) Bev. össz.	7 947 Ft	5 735 Ft			

## ÁLT. ISKOLA, NAGYKOZÁR, BOGÁD

### Az intézmény működési adatai

	1988. évi tény	1989. évi terv		1988. évi tény	1989. évi terv
I. a)	12 fő	12 fő	III. a)	274 Ft	200 Ft
b)	3 fő	3 fő	b)	1 238 Ft	1 411 Ft
c)	133 fő	133 fő	c)	344 Ft	762 Ft
d)	8 db	8 db	d)	— Ft	306 Ft
e)	1 db	1 db	e)	4 Ft	51 Ft
	..... db	..... db	f)	— Ft	— Ft
	..... db	..... db	g)	— Ft	— Ft
	ezer Ft-ban		h) Kiad. össz.	1 860 Ft	2 730 Ft
II. a)	111 Ft	131 Ft	IV. a)	13 985 Ft	20 526 Ft
b)	1 749 Ft	2 599 Ft			
c)	— Ft	— Ft	b)	13 985 Ft	20 526 Ft
d)	— Ft	— Ft			
e)	— Ft	— Ft			
f) Bev. össz.	1 860 Ft	2 730 Ft			

## ÁLT. ISKOLA, ORFÚ

### Az intézmény működési adatai

	1988. évi tény	1989. évi terv		1988. évi tény	1989. évi terv
I. a)	3 fő	3 fő	III. a)	218 Ft	216 Ft
b)	1 fő	1 fő	b)	32 Ft	32 Ft
c)	23 fő	20 fő	c)	151 Ft	100 Ft
d)	2 db	2 db	d)	..... Ft	..... Ft
e)	1 db	1 db	e)	35 Ft	34 Ft
	..... db	..... db	f)	..... Ft	..... Ft
	..... db	..... db	g)	..... Ft	..... Ft
			h) Kiad.		
	ezer Ft-ban		össz.	436 Ft	382 Ft
II. a)	140 Ft	80 Ft	IV. a)	18 956 Ft	19 100 Ft
b)	296 Ft	302 Ft	b)	18 956 Ft	19 100 Ft
c)	..... Ft	..... Ft			
d)	..... Ft	..... Ft			
e)	..... Ft	..... Ft			
f) Bev.					
össz.	436 Ft	382 Ft			

## ÁLT. ISKOLA, PELLÉRD

### Az intézmény működési adatai

	1988. évi tény	1989. évi terv		1988. évi tény	1989. évi terv
I. a)	21 fő	20 fő	III. a)	1 020 Ft	953 Ft
b)	9 fő	10 fő	b)	2 739 Ft	3 041 Ft
c)	192 fő	175 fő	c)	719 Ft	1 720 Ft
d)	10 db	10 db	d)	..... Ft	100 Ft
e)	3 db	3 db	e)	120 Ft	100 Ft
	..... db	..... db	f)	..... Ft	3 500 Ft
	..... db	..... db	g)	..... Ft	..... Ft
			h) Kiad.		
	ezer Ft-ban		össz.	4 598 Ft	9 414 Ft
II. a)	329 Ft	386 Ft	IV. a)	23 947 Ft	53 794 Ft
b)	4 069 Ft	6 928 Ft	b)	23 947 Ft	53 794 Ft
c)	..... Ft	..... Ft			
d)	..... Ft	..... Ft			
e)	200 Ft	2 100 Ft			
f) Bev.					
össz.	4 598 Ft	9 414 Ft			



# KOMLÓ VÁROS ÉS KÖRNYÉKE



## KODÁLY Z. ÁLT. ISKOLA, KOMLÓ

### Az intézmény működési adatai

	1988. évi tény	1989. évi terv		1988. évi tény	1989. évi terv
I. a)	41 fő	41 fő	III. a)	85 Ft	278 Ft
b)	2+8 fő	2 fő	b)	3 788 Ft	4 105 Ft
c)	721 fő	721 fő	c)	3 016	3 344 Ft
d)	25 db	25 db	d)	318 Ft	..... Ft
e)	6 db	6 db	e)	172 Ft	89 Ft
	..... db	..... db	f)	..... Ft	..... Ft
	..... db	..... db	g)	..... Ft	..... Ft
	ezer Ft-ban		h) Kiad. össz.	7 379 Ft	7 816 Ft
II. a)	469 Ft	775 Ft			
b)	6 789 Ft	7 041 Ft	IV. a)	10 234 Ft	10 840 Ft
c)	..... Ft	..... Ft			
d)	..... Ft	..... Ft	b)	10 234 Ft	10 840 Ft
e)	121 Ft	..... Ft			
f) Bev.					
össz.	7 379 Ft	7 816 Ft			

## FURST S. U. ÁLT. ISKOLA, KOMLÓ

### Az intézmény működési adatai

	1988. évi tény	1989. évi terv		1988. évi tény	1989. évi terv
I. a)	37 fő	37 fő	III. a)	184 Ft	252 Ft
b)	1+8 fő	1+8 fő	b)	3 922 Ft	4 342 Ft
c)	564 fő	564 fő	c)	2 706 Ft	3 735 Ft
d)	23 db	23 db	d)	100 Ft	..... Ft
e)	5 db	5 db	e)	86 Ft	89 Ft
	..... db	..... db	f)	..... Ft	..... Ft
	..... db	..... db	g)	..... Ft	..... Ft
	ezer Ft-ban		h) Kiad. össz.	6 998 Ft	8 418 Ft
II. a)	439 Ft	582 Ft			
b)	6 462 Ft	7 836 Ft	IV. a)	12 408 Ft	14 925 Ft
c)	..... Ft	..... Ft			
d)	..... Ft	..... Ft	b)	12 408 Ft	14 925 Ft
e)	97 Ft	..... Ft			
f) Bev.					
össz.	6 998 Ft	8 418 Ft			

## GAGARIN U. ÁLT. ISKOLA, KOMLÓ

### Az intézmény működési adatai

	1988. évi tény	1989. évi terv		1988. évi tény	1989. évi terv
I. a)	28 fő	28 fő	III. a)	94 Ft	187 Ft
b)	2+7 fő	2+7 fő	b)	2 834 Ft	3 084 Ft
c)	450 fő	450 fő	c)	2 244 Ft	2 888 Ft
d)	16 db	16 db	d)	..... Ft	..... Ft
e)	4 db	4 db	e)	52 Ft	89 Ft
	..... db	..... db	f)	..... Ft	..... Ft
	..... db	..... db	g)	..... Ft	..... Ft
	ezer Ft-ban		h) Kiad.		
			össz.	5 224 Ft	6 248 Ft
II. a)	506 Ft	559 Ft	IV. a)		
b)	4 626 Ft	5 689 Ft		11 609 Ft	13 884 Ft
c)	..... Ft	..... Ft			
d)	..... Ft	..... Ft	b)		
e)	92 Ft	..... Ft		11 609 Ft	13 884 Ft
f) Bev.					
össz.	5 224 Ft	6 248 Ft			

## ÁPRILIS 4. U. ÁLT. ISKOLA, KOMLÓ

### Az intézmény működési adatai

	1988. évi tény	1989. évi terv		1988. évi tény	1989. évi terv
I. a)	36 fő	36 fő	III. a)	137 Ft	210 Ft
b)	1+6 fő	1+6 fő	b)	3 128 Ft	3 436 Ft
c)	511 fő	511 fő	c)	2 163 Ft	2 782 Ft
d)	22 db	22 db	d)	..... Ft	..... Ft
e)	4 db	4 db	e)	77 Ft	89 Ft
	..... db	..... db	f)	..... Ft	..... Ft
	..... db	..... db	g)	..... Ft	..... Ft
	ezer Ft-ban		h) Kiad.		
			össz.	5 505 Ft	6 517 Ft
II. a)	363 Ft	516 Ft	IV. a)		
b)	5 002 Ft	6 001 fő		10 773 Ft	12 753 Ft
c)	..... Ft	..... Ft			
d)	55 Ft	..... Ft	b)		
e)	85 Ft	..... Ft		10 773 Ft	12 753 Ft
f) Bev.					
össz.	5 505 Ft	6 517 Ft			

## ALLENDE ÁLT. ISKOLA, KOMLÓ

### Az intézmény működési adatai

	1988. évi tény	1989. évi terv		1988. évi tény	1989. évi terv
I. a)	38 fő	38 fő	III. a)	974 Ft	2 052 Ft
b)	1+9 fő	1+9 fő	b)	3 863 Ft	4 034 Ft
e)	639 fő	639 fő	c)	2 278 Ft	1 947 Ft
d)	23 db	23 db	d)	..... Ft	..... Ft
e)	7 db	7 db	e)	76 Ft	89 Ft
	..... db	..... db	f)	..... Ft	..... Ft
	..... db	..... db	g)	..... Ft	..... Ft
	ezer Ft-ban		h) Kiad.		
			össz.	7 191 Ft	8 122 Ft
II. a)	760 Ft	646 Ft	IV. a)		
b)	6 333 Ft	7 476 Ft		11 253 Ft	12 710 Ft
c)	..... Ft	..... Ft			
d)	..... Ft	..... Ft	b)		
e)	98 Ft	..... Ft		11 253 Ft	12 710 Ft
f) Bev.					
össz.	7 191 Ft	8 122 Ft			

## KAZINCZY U. ÁLT. ISKOLA, KOMLÓ

### Az intézmény működési adatai

	1988. évi tény	1989. évi terv		1988. évi tény	1989. évi terv
I. a)	33 fő	33 fő	III. a)	129 Ft	230 Ft
b)	2+7 fő	2+7 fő	b)	3 443 Ft	3 668 Ft
c)	538 fő	538 fő	c)	2 051 Ft	2 930 Ft
d)	20 db	20 db	d)	99 Ft	..... Ft
e)	4 db	4 db	e)	47 Ft	89 Ft
	..... db	..... db	f)	..... Ft	..... Ft
	..... db	..... db	g)	..... Ft	..... Ft
	ezer Ft-ban		h) Kiad.		
			össz.	5 769 Ft	6 917 Ft
II. a)	274 Ft	547 Ft	IV. a)		
b)	5 021 Ft	6 370 Ft		10 028 Ft	12 857 Ft
c)	..... Ft	..... Ft			
d)	15 Ft	..... Ft	b)		
e)	85 Ft	..... Ft		10 028 Ft	12 857 Ft
f) Bev.					
össz.	5 395 Ft	6 917 Ft			

## NOVEMBER 7. U. ÁLT. ISKOLA, KOMLÓ

### Az intézmény működési adatai

	1988. évi tény	1989. évi terv		1988. évi tény	1989. évi terv
I. a)	31 fő	31 fő	III. a)	122 Ft	168 Ft
b)	1+7 fő	1+7 fő	b)	3 214 Ft	3 489 Ft
c)	391 fő	391 fő	c)	2 119 Ft	2 368 Ft
d)	16 db	16 db	d)	..... Ft	..... Ft
e)	5 db	5 db	e)	61 Ft	89 Ft
	..... db	..... db	f)	..... Ft	..... Ft
	..... db	..... db	g)	..... Ft	..... Ft
	ezer Ft-ban		h) Kiad.		
			össz.	5 516 Ft	6 114 Ft
II. a)	490 Ft	411 Ft	IV. a)		
b)	4 928 Ft	5 703 Ft		14 107 Ft	15 636 Ft
c)	..... Ft	..... Ft	b)		
d)	..... Ft	..... Ft		14 107 Ft	15 636 Ft
e)	98 Ft	..... Ft			
f) Bev.					
össz.	5 516 Ft	6 114 Ft			

## ÁLT. ISKOLA, BARANYAJENŐ

### Az intézmény működési adatai

	1988. évi tény	1989. évi terv		1988. évi tény	1989. évi terv
I. a)	17 fő	17 fő	III. a)	730 Ft	999 Ft
b)	11 fő	10 fő	b)	2 369 Ft	2 591 Ft
c)	147 fő	136 fő	c)	624 Ft	1 603 Ft
d)	8 db	8 db	d)	123 Ft	130 Ft
e)	7 db	7 db	e)	52 Ft	60 Ft
	..... db	..... db	f)	..... Ft	350 Ft
	..... db	..... db	g)	..... Ft	..... Ft
	ezer Ft-ban		h) Kiad.		
			össz.	3 898 Ft	5 733 Ft
II. a)	555 Ft	665 Ft	IV. a)		
b)	3 343 Ft	4 718 Ft		26 517 Ft	42 154 Ft
c)	..... Ft	..... Ft	b)		
d)	..... Ft	..... Ft		26 517 Ft	42 154 Ft
e)	..... Ft	350 Ft			
f) Bev.					
össz.	3 898 Ft	5 733 Ft			

## ÁLT. ISKOLÁK (BIKAL–SZALATNAK)

### Az intézmény működési adatai

#### Összesített adatok

	1988. évi tény	1989. évi terv		1988. évi tény	1989. évi terv
I. a)	25 fő	25 fő	III. a)	1 463 Ft	1 757 Ft
b)	..... fő	..... fő	b)	2 576 Ft	2 921 Ft
c)	213 fő	218 fő	c)	732 Ft	1 719 Ft
d)	16 db	16 db	d)	..... Ft	..... Ft
e)	2 db	2 db	e)	90 Ft	75 Ft
	..... db	..... db	f)	..... Ft	..... Ft
	..... db	..... db	g)	..... Ft	..... Ft
	ezer Ft-ban		h) Kiad. össz.	5 593 Ft	6 472 Ft
II. a)	402 Ft	512 Ft	IV. a)	26 258 Ft	29 688 Ft
b)	5 127 Ft	5 935 Ft	b)	26 258 Ft	29 688 Ft
c)	..... Ft	..... Ft			
d)	..... Ft	25 Ft			
e)	64 Ft	..... Ft			
f) Bev. össz.	5 593 Ft	6 472 Ft			

## ÁLT. ISKOLA, EGYHÁZASKOZÁR

### Az intézmény működési adatai

	1988. évi tény	1989. évi terv		1988. évi tény	1989. évi terv
I. a)	15 fő	15 fő	III. a)	633 Ft	567 Ft
b)	8 fő	8 fő	b)	2 053 Ft	2 135 Ft
c)	156 fő	153 fő	c)	950 Ft	1 347 Ft
d)	8 db	8 db	d)	— Ft	— Ft
e)	2 db	2 db	e)	78 Ft	80 Ft
	..... db	..... db	f)	— Ft	— Ft
	..... db	..... db	g)	— Ft	— Ft
	ezer Ft-ban		h) Kiad. össz.	3 714 Ft	4 129 Ft
II. a)	257 Ft	300 Ft	IV. a)	23 807 Ft	26 986 Ft
b)	3 457 Ft	3 829 Ft	b)	23 807 Ft	26 986 Ft
c)	..... Ft	..... Ft			
d)	..... Ft	..... Ft			
e)	..... Ft	..... Ft			
f) Bev. össz.	3 714 Ft	4 129 Ft			

## ÁLT. ISKOLA, GÖDRE

### Az intézmény működési adatai

	1988. évi tény	1989. évi terv		1988. évi tény	1989. évi terv
I. a)	16 fő	16 fő	III. a)	1 324 Ft	1 106 Ft
b)	11 fő	11 fő	b)	2 129 Ft	2 146 Ft
c)	127 fő	135 fő	c)	482 Ft	1 335 Ft
d)	8 db	8 db	d)	— Ft	— Ft
e)	4 db	4 db	e)	74 Ft	74 Ft
	— db	— db	f)	— Ft	— Ft
	— db	— db	g)	— Ft	— Ft
	ezer Ft-ban		h) Kiad. össz.	4 009 Ft	4 661 Ft
II. a)	474 Ft	635 Ft	IV. a)	31 567 Ft	34 525 Ft
b)	3 502 Ft	3 863 Ft	b)	31 567 Ft	34 525 Ft
c)	— Ft	— Ft			
d)	— Ft	— Ft			
e)	33 Ft	163 Ft			
f) Bev. össz.	4 009 Ft	4 661 Ft			

## ÁLT. ISKOLA, HIDAS

### Az intézmény működési adatai

	1988. évi tény	1989. évi terv		1988. évi tény	1989. évi terv
I. a)	21 fő	21 fő	III. a)	639 Ft	335 Ft
b)	1 fő	1 fő	b)	2 518 Ft	2 700 Ft
c)	283 fő	264 fő	c)	947 Ft	1 863 Ft
d)	14 db	14 db	d)	— Ft	— Ft
e)	3 db	3 db	e)	37 Ft	50 Ft
	— db	— db	f)	— Ft	— Ft
	— db	— db	g)	— Ft	— Ft
	ezer Ft-ban		h) Kiad. össz.	4 141 Ft	4 948 Ft
II. a)	319 Ft	336 Ft	IV. a)	15 250 Ft	19 287 Ft
b)	3 611 Ft	4 612 Ft	b)	14 632 Ft	18 742 Ft
c)	— Ft	..... Ft			
d)	355 Ft	..... Ft			
e)	31 Ft	144 Ft			
f) Bev. össz.	4 316 Ft	5 092 Ft			



## ÁLT. ISKOLA, HOSSZÚHETÉNY

### Az intézmény működési adatai

	1988. évi tény	1989. évi terv		1988. évi tény	1989. évi terv
I. a)	31 fő	31 fő	III. a)	1 339 Ft	1 788 Ft
b)	16 fő	16 fő	b)	3 685 Ft	3 970 Ft
c)	349 fő	349 fő	c)	2 197 Ft	2 470 Ft
d)	16 db	16 db	d)	— Ft	— Ft
e)	6 db	6 db	e)	79 Ft	181 Ft
	— db	— db	f)	— Ft	— Ft
	— db	— db	g)	— Ft	— Ft
	ezer Ft-ban		h) Kiad. össz.	7 300 Ft	8 409 Ft
II. a)	746 Ft	733 Ft	IV. a)	20 916 Ft	24 095 Ft
b)	6 554 Ft	7 676 Ft	b)	20 916 Ft	24 095 Ft
c)	— Ft	— Ft			
d)	— Ft	— Ft			
e)	— Ft	— Ft			
f) Bev. össz.	7 300 Ft	8 409 Ft			

## ÁLT. ISKOLA, MAGYAREGREGY

### Az intézmény működési adatai

	1988. évi tény	1989. évi terv		1988. évi tény	1989. évi terv
I. a)	12 fő	12 fő	III. a)	378 Ft	423 Ft
b)	6 fő	6 fő	b)	1 573 Ft	1 691 Ft
c)	135 fő	121 fő	c)	349 Ft	849 Ft
d)	8 db	8 db	d)	586 Ft	— Ft
e)	1 db	1 db	e)	194 Ft	127 Ft
	— db	— db	f)	— Ft	— Ft
	— db	— db	g)	— Ft	— Ft
	ezer Ft-ban		h) Kiad. össz.	3 080 Ft	3 090 Ft
II. a)	196 Ft	115 Ft	IV. a)	22 814 Ft	25 537 Ft
b)	2 884 Ft	2 975 Ft	b)	22 814 Ft	25 537 Ft
c)	..... Ft	..... Ft			
d)	..... Ft	..... Ft			
e)	— Ft	— Ft			
f) Bev. össz.	3 080 Ft	3 090 Ft			

## ÁLT. ISKOLA, MAGYARSZÉK ÉS LIGET

### Az intézmény működési adatai

	1988. évi tény	1989. évi terv		1988. évi tény	1989. évi terv
I. a)	15 fő	15 fő	III. a)	782 Ft	823 Ft
b)	9 fő	9 fő	b)	1 566 Ft	1 684 Ft
c)	228 fő	228 fő	c)	731 Ft	1 176 Ft
d)	10 db	10 db	d)	..... Ft	..... Ft
e)	2 db	2 db	e)	57 Ft	65 Ft
	..... db	..... db	f)	..... Ft	..... Ft
	..... db	..... db	g)	..... Ft	..... Ft
	ezer Ft-ban		h) Kiad. össz.	3 136 Ft	3 748 Ft
II. a)	492 Ft	228 Ft	IV. a)	15 039 Ft	17 724 Ft
b)	2 835 Ft	3 520 Ft	b)	13 754 Ft	16 439 Ft
c)	..... Ft	..... Ft			
d)	..... Ft	..... Ft			
e)	102 Ft	293 Ft			
f) Bev. össz.	3 429 Ft	4 041 Ft			

## ÁLT. ISKOLA, MÁGOCS

### Az intézmény működési adatai

	1988. évi tény	1989. évi terv		1988. évi tény	1989. évi terv
I. a)	38 fő	38 fő	III. a)	2 526 Ft	2 404 Ft
b)	1 fő	1 fő	b)	4 236 Ft	4 534 Ft
c)	440 fő	388 fő	c)	1 614 Ft	3 423 Ft
d)	17 db	16 db	d)	— Ft	— Ft
e)	12 db	12 db	e)	128 Ft	130 Ft
	..... db	..... db	f)	— Ft	— Ft
	..... db	..... db	g)	— Ft	— Ft
	ezer Ft-ban		h) Kiad. össz.	8 504 Ft	10 491 Ft
II. a)	1 808 Ft	1 651 Ft	IV. a)	21 461 Ft	27 039 Ft
b)	7 175 Ft	8 840 Ft	b)	19 327 Ft	27 039 Ft
c)	— Ft	— Ft			
d)	3 Ft	— Ft			
e)	457 Ft	..... Ft			
f) Bev. össz.	9 443 Ft	10 491 Ft			

## ÁLT. ISKOLA, MAZASZÁSZVÁR

### Az intézmény működési adatai

	1988. évi tény	1989. évi terv		1988. évi tény	1989. évi terv
I. a)	37 fő	37 fő	III. a)	752 Ft	966 Ft
b)	1 fő	1 fő	b)	3 652 Ft	4 093 Ft
c)	532 fő	532 fő	c)	1 646 Ft	2 757 Ft
d)	22 db	22 db	d)	906 Ft	1 165 Ft
e)	6 db	6 db	e)	95 Ft	125 Ft
	..... db	..... db	f)	..... Ft	..... Ft
	..... db	..... db	g)	22 Ft	22 Ft
	ezer Ft-ban		h) Kiad. össz.	5 603 Ft	9 128 Ft
II. a)	243 Ft	612 Ft	IV. a)	12 543 Ft	17 157 Ft
b)	6 430 Ft	8 516 Ft	b)	10 532 Ft	17 157 Ft
c)	..... Ft	..... Ft			
d)	..... Ft	..... Ft			
e)	..... Ft	..... Ft			
össz.	6 673 Ft	9 128 Ft			
f) Bev.					

## ÁLT. ISKOLA, MECSEKNÁDASD

### Az intézmény működési adatai

	1988. évi tény	1989. évi terv		1988. évi tény	1989. évi terv
I. a)	30 fő	30 fő	III. a)	1 437 Ft	1 438 Ft
b)	2 fő	2 fő	b)	3 369 Ft	3 785 Ft
c)	295 fő	273 fő	c)	886 Ft	2 005 Ft
d)	13 db	13 db	d)	..... Ft	..... Ft
e)	8 db	8 db	e)	60 Ft	69 Ft
	..... db	..... db	f)	..... Ft	..... Ft
	..... db	..... db	g)	..... Ft	..... Ft
	ezer Ft-ban		h) Kiad. össz.	5 761 Ft	7 279 Ft
II. a)	873 Ft	936 Ft	IV. a)	19 529 Ft	26 663 Ft
b)	4 888 Ft	6 343 Ft	b)	19 529 Ft	26 663 Ft
c)	..... Ft	..... Ft			
d)	..... Ft	..... Ft			
e)	..... Ft	..... Ft			
f) Bev.					
össz.	5 761 Ft	7 279 Ft			

## ÁLT. ISKOLA, MINDSZENTGODISA

### Az intézmény működési adatai

	1988. évi tény	1989. évi terv		1988. évi tény	1989. évi terv
I. a)	17 fő	17 fő	III. a)	536 Ft	1 226 Ft
b)	12 fő	12 fő	b)	2 299 Ft	2 568 Ft
c)	162 fő	162 fő	c)	507 Ft	1 046 Ft
d)	8 db	8 db	d)	— Ft	— Ft
e)	5 db	5 db	e)	29 Ft	40 Ft
	— db	— db	f)	— Ft	— Ft
	— db	— db	g)	— Ft	— Ft
	ezer Ft-ban		h) Kiad. össz.	3 371 Ft	4 880 Ft
II. a)	419 Ft	431 Ft	IV. a)	21 056 Ft	31 735 Ft
b)	2 967 Ft	4 449 Ft	b)	20 809 Ft	30 123 Ft
c)	— Ft	— Ft			
d)	— Ft	— Ft			
e)	25 Ft	261 Ft			
f) Bev. össz.	3 411 Ft	5 141 Ft			

## ÁLT. ISKOLA, PÉCSVÁRAD

### Az intézmény működési adatai

	1988. évi tény	1989. évi terv		1988. évi tény	1989. évi terv
I. a)	61 fő	61 fő	III. a)	3 336 Ft	2 810 Ft
b)	4 fő	4 fő	b)	5 442 Ft	6 263 Ft
c)	814 fő	814 fő	c)	1 954 Ft	3 689 Ft
d)	33 db	33 db	d)	140 Ft	..... Ft
e)	12 db	12 db	e)	319 Ft	196 Ft
	..... db	..... db	f)	..... Ft	..... Ft
	..... db	..... db	g)	..... Ft	..... Ft
	ezer Ft-ban		h) Kiad. össz.	11 191 Ft	12 958 Ft
II. a)	1 354 Ft	1 232 Ft	IV. a)	13 748 Ft	15 919 Ft
b)	9 617 Ft	11 726 Ft	b)	13 748 Ft	15 919 Ft
c)	2 Ft	..... Ft			
d)	15 Ft	..... Ft			
e)	203 Ft	..... Ft			
f) Bev. össz.	11 191 Ft	12 958 Ft			

## ÁLT. ISKOLA, SÁSD

### Az intézmény működési adatai

	1988. évi tény	1989. évi terv		1988. évi tény	1989. évi terv
I. a)	57 fő	59 fő	III. a)	2 161 Ft	1 090 Ft
b)	3 fő	4 fő	b)	6 292 Ft	6 810 Ft
c)	749 fő	725 fő	c)	1 837 Ft	1 519 Ft
d)	33 db	31 db	d)	..... Ft	1 691 Ft
e)	13 db	12 db	e)	..... Ft	160 Ft
	..... db	..... db	f)	..... Ft	300 Ft
	..... db	..... db	g)	..... Ft	..... Ft
	ezer Ft-ban		h) Kiad. össz.	10 290 Ft	11 570 Ft
II. a)	1 280 Ft	1 184 Ft	IV. a)	13 738 Ft	15 958 Ft
b)	8 910 Ft	10 256 Ft	b)	13 738 Ft	15 958 Ft
c)	..... Ft	..... Ft			
d)	100 Ft	..... Ft			
e)	..... Ft	130 Ft			
f) Bev. össz.	10 290 Ft	11 570 Ft			

## ÁLT. ISKOLA, GERÉNYES

### Az intézmény működési adatai

	1988. évi tény	1989. évi terv		1988. évi tény	1989. évi terv
I. a)	22 fő	22 fő	III. a)	178 Ft	268 Ft
b)	1 fő	1 fő	b)	2 071 Ft	2 476 Ft
c)	253 fő	253 fő	c)	1 153 Ft	1 365 Ft
d)	12 db	11 db	d)	— Ft	— Ft
e)	4 db	4 db	e)	77 Ft	122 Ft
	..... db	..... db	f)	— Ft	— Ft
	..... db	..... db	g)	— Ft	— Ft
	ezer Ft-ban		h) Kiad. össz.	3 479 Ft	4 221 Ft
II. a)	315 Ft	266 Ft	IV. a)	14 040 Ft	16 683 Ft
b)	3 188 Ft	3 955 Ft	b)	13 750 Ft	16 683 Ft
c)	— Ft	— Ft			
d)	— Ft	— Ft			
e)	40 Ft	— Ft			
f) Bev. össz.	3 543 Ft	4 221 Ft			



# MOHÁCS VÁROS ÉS KÖRNYÉKE





## BRODARICS TÉRI ÁLT. ISKOLA, MOHÁCS

### Az intézmény működési adatai

	1988. évi tény	1989. évi terv		1988. évi tény	1989. évi terv
I. a)	44 fő	44 fő	III. a)	234 Ft	231 Ft
b)	9 fő	9 fő	b)	4 661 Ft	5 095 Ft
c)	610 fő	618 fő	c)	5 115 Ft	6 210 Ft
d)	22 db	22 db	d)	..... Ft	..... Ft
e)	10 db	10 db	e)	88 Ft	99 Ft
	— db	— db	f)	..... Ft	..... Ft
	— db	— db	g)	..... Ft	..... Ft
	ezer Ft-ban		h) Kiad.		
			össz.	10 098 Ft	11 635 Ft
II. a)	1 096 Ft	1 162 Ft	IV. a)		
b)	9 232 Ft	10 473 Ft		17 121 Ft	18 827 Ft
c)	..... Ft	..... Ft	b)		
d)	116 Ft	..... Ft		16 554 Ft	18 827 Ft
e)	..... Ft	..... Ft			
f) Bev.					
össz.	10 444 Ft	11 635 Ft			

## PARK U. ÁLT. ISKOLA, MOHÁCS

### Az intézmény működési adatai

	1988. évi tény	1989. évi terv		1988. évi tény	1989. évi terv
I. a)	54 fő	54 fő	III. a)	293 Ft	279 Ft
b)	11 fő	11 fő	b)	6 036 Ft	6 518 Ft
c)	784 fő	773 fő	c)	5 544 Ft	7 299 Ft
d)	29 db	28 db	d)	..... Ft	..... Ft
e)	10 db	11 db	e)	101 Ft	107 Ft
	..... db	..... db	f)	..... Ft	..... Ft
	..... db	..... db	g)	..... Ft	..... Ft
	ezer Ft-ban		h) Kiad.		
			össz.	11 974 Ft	14 203 Ft
II. a)	1 126 Ft	1 394 Ft	IV. a)		
b)	10 900 Ft	12 809 Ft		15 467 Ft	18 374 Ft
c)	..... Ft	..... Ft	b)		
d)	80 Ft	..... Ft		15 273 Ft	18 374 Ft
e)	20 Ft	..... Ft			
f) Bev.					
össz.	12 126 Ft	14 203 Ft			

## SZABADSÁG ÚTI ÁLT. ISKOLA, MOHÁCS

### Az intézmény működési adatai

	1988. évi tény	1989. évi terv		1988. évi tény	1989. évi terv
I. a)	30 fő	30 fő	III. a)	179 Ft	170 Ft
b)	6 fő	6 fő	b)	3 350 Ft	3 632 Ft
c)	414 fő	414 fő	c)	2 793 Ft	2 896 Ft
d)	16 db	16 db	d)	..... Ft	..... Ft
e)	5 db	5 db	e)	46 Ft	60 Ft
	..... db	..... db	f)	..... Ft	..... Ft
	..... db	..... db	g)	..... Ft	..... Ft
			h) Kiad.		
	ezer Ft-ban		össz.	6 368 Ft	6 758 Ft
II. a)	495 Ft	594 Ft	IV. a)		
b)	6 004 Ft	6 164 Ft		15 758 Ft	16 324 Ft
c)	..... Ft	..... Ft	b)		
d)	25 Ft	..... Ft		15 382 Ft	16 324 Ft
e)	..... Ft	..... Ft			
f) Bev.					
össz.	6 524 Ft	6 758 Ft			

## SZÉCHENYI TÉRI ÁLT. ISKOLA, MOHÁCS

### Az intézmény működési adatai

	1988. évi tény	1989. évi terv		1988. évi tény	1989. évi terv
I. a)	46 fő	46 fő	III. a)	205 Ft	251 Ft
b)	8 fő	8 fő	b)	4 940 Ft	5 354 Ft
c)	620 fő	617 fő	c)	3 108 Ft	4 555 Ft
d)	23 db	24 db	d)	..... Ft	..... Ft
e)	7 db	6 db	e)	112 Ft	84 Ft
	..... db	..... db	f)	..... Ft	..... Ft
	..... db	..... db	g)	..... Ft	..... Ft
			h) Kiad.		
	ezer Ft-ban		össz.	8 365 Ft	10 244 Ft
II. a)	751 Ft	929 Ft	IV. a)		
b)	7 764 Ft	9 315 Ft		13 904 Ft	16 603 Ft
c)	..... Ft	..... Ft	b)		
d)	83 Ft	..... Ft		13 492 Ft	16 603 Ft
e)	23 Ft	..... Ft			
f) Bev.					
össz.	8 621 Ft	10 244 Ft			

## ÚJMOHÁCSI ÁLT. ISKOLA, MOHÁCS

### Az intézmény működési adatai

	1988. évi tény	1989. évi terv		1988. évi tény	1989. évi terv
I. a)	15 fő	15 fő	III. a)	469 Ft	281 Ft
b)	5 fő	5 fő	b)	1 826 Ft	1 923 Ft
c)	112 fő	107 fő	c)	1 637 Ft	1 378 Ft
d)	8 db	8 db	d)	..... Ft	..... Ft
e)	3 db	3 db	e)	43 Ft	37 Ft
	..... db	..... db	f)	..... Ft	..... Ft
	..... db	..... db	g)	..... Ft	..... Ft
			h) Kiad.		
	ezer Ft-ban		össz.	3 975 Ft	3 619 Ft
II. a)	239 Ft	309 Ft	IV. a)		
b)	3 807 Ft	3 310 Ft		37 196 Ft	33 822 Ft
c)	..... Ft	..... Ft	b)		
d)	110 Ft	..... Ft		35 491 Ft	33 822 Ft
e)	10 Ft	..... Ft			
f) Bev.					
össz.	4 166 Ft	3 619 Ft			

## ÁLT. ISKOLÁK, BABARC, VERSEND

### Az intézmény működési adatai

	1988. évi tény	1989. évi terv		1988. évi tény	1989. évi terv
I. a)	32 fő	32 fő	III. a)	1 833 Ft	1 304 Ft
b)	15 fő	15 fő	b)	3 892 Ft	4 308 Ft
c)	342 fő	324 fő	c)	869 Ft	1 739 Ft
d)	17 db	18 db	d)	216 Ft	115 Ft
e)	8 db	7 db	e)	55 Ft	397 Ft
	..... db	..... db	f)	..... Ft	..... Ft
	..... db	..... db	g)	..... Ft	..... Ft
			h) Kiad.		
	ezer Ft-ban		össz.	6 865 Ft	7 863 Ft
II. a)	1 031 Ft	1 100 Ft	IV. a)		
b)	5 533 Ft	6 562 Ft		20 073 Ft	24 268 Ft
c)	..... Ft	..... Ft	b)		
d)	..... Ft	..... Ft		20 073 Ft	24 268 Ft
e)	301 Ft	201 Ft			
f) Bev.					
össz.	6 865 Ft	7 863 Ft			

## ALT. ISKOLA, BÓLY

### Az intézmény működési adatai

	1988. évi tény	1989. évi terv		1988. évi tény	1989. évi terv
I. a)	48 fő	49 fő	III. a)	2 335 Ft	1 903 Ft
b)	20 fő	20 fő	b)	5 699 Ft	6 181 Ft
c)	575 fő	575 fő	c)	1 637 Ft	4 107 Ft
d)	27 db	29 db	d)	..... Ft	..... Ft
e)	9 db	7 db	e)	172 Ft	341 Ft
	..... db	..... db	f)	..... Ft	..... Ft
	..... db	..... db	g)	17 Ft	..... Ft
			h) Kiad.		
	ezer Ft-ban		össz.	9 860 Ft	12 532 Ft
II. a)	914 Ft	954 Ft	IV. a)		
b)	8 992 Ft	11 457 Ft		17 348 Ft	21 795 Ft
c)	..... Ft	..... Ft	b)		
d)	..... Ft	..... Ft		17 148 Ft	21 795 Ft
e)	69 Ft	121 Ft			
f) Bev.					
össz.	9 975 Ft	12 532 Ft			

## ALT. ISKOLA, BORJÁD

### Az intézmény működési adatai

	1988. évi tény	1989. évi terv		1988. évi tény	1989. évi terv
I. a)	15 fő	15 fő	III. a)	787 Ft	732 Ft
b)	7 fő	7 fő	b)	1 721 Ft	1 893 Ft
c)	124 fő	124 fő	c)	581 Ft	1 122 Ft
d)	8 db	8 db	d)	394 Ft	..... Ft
e)	3 db	3 db	e)	168 Ft	77 Ft
	..... db	..... db	f)	..... Ft	..... Ft
	..... db	..... db	g)	..... Ft	..... Ft
			h) Kiad.		
	ezer Ft-ban		össz.	3 651 Ft	3 824 Ft
II. a)	347 Ft	328 Ft	IV. a)		
b)	3 250 Ft	3 419 Ft		29 444 Ft	30 839 Ft
c)	..... Ft	..... Ft	b)		
d)	..... Ft	..... Ft		29 444 Ft	30 839 Ft
e)	54 Ft	77 Ft			
f) Bev.					
össz.	3 651 Ft	3 824 Ft			

## ÁLT. ISKOLA, DUNAFALVA

### Az intézmény működési adatai

	1988. évi tény	1989. évi terv		1988. évi tény	1989. évi terv
I. a)	13 fő	13 fő	III. a)	341 Ft	429 Ft
b)	6 fő	6 fő	b)	1 651 Ft	1 857 Ft
c)	106 fő	106 fő	c)	470 Ft	959 Ft
d)	8 db	8 db	d)	358 Ft	825 Ft
e)	2 db	2 db	e)	109 Ft	401 Ft
	..... db	..... db	f)	..... Ft	..... Ft
	..... db	..... db	g)	..... Ft	..... Ft
	ezer Ft-ban		h) Kiad. össz.	2 929 Ft	4 471 Ft
II. a)	164 Ft	238 Ft	IV. a)		
b)	2 588 Ft	4 233 Ft		27 632 Ft	42 990 Ft
c)	..... Ft	..... Ft	b)		
d)	90 Ft	..... Ft		27 632 Ft	42 990 Ft
e)	87 Ft	..... Ft			
f) Bev. össz.	2 929 Ft	4 471 Ft			

## ÁLT. ISKOLA, DUNASZEKCSŐ

### Az intézmény működési adatai

	1988. évi tény	1989. évi terv		1988. évi tény	1989. évi terv
I. a)	29 fő	29 fő	III. a)	1 293 Ft	265 Ft
b)	7 fő	7 fő	b)	3 380 Ft	3 465 Ft
c)	396 fő	356 fő	c)	925 Ft	1 730 Ft
d)	14 db	14 db	d)	775 Ft	1 300 Ft
e)	5 db	4 db	e)	291 Ft	389 Ft
	..... db	..... db	f)	..... Ft	..... Ft
	..... db	..... db	g)	..... Ft	..... Ft
	ezer Ft-ban		h) Kiad. össz.	6 664 Ft	7 149 Ft
II. a)	616 Ft	565 Ft	IV. a)		
b)	5 923 Ft	6 584 Ft		16 828 Ft	20 081 Ft
c)	..... Ft	..... Ft	b)		
d)	..... Ft	..... Ft		16 828 Ft	20 081 Ft
e)	125 Ft	..... Ft			
f) Bev. össz.	6 664 Ft	7 149 Ft			

## ÁLT. ISKOLA, GERESDLAK

### Az intézmény működési adatai

	1988. évi tény	1989. évi terv		1988. évi tény	1989. évi terv
I. a)	16 fő	16 fő	III. a)	661 Ft	848 Ft
b)	6 fő	6 fő	b)	1 839 Ft	2 017 Ft
c)	181 fő	181 fő	c)	462 Ft	1 253 Ft
d)	8 db	8 db	d)	..... Ft	..... Ft
e)	3 db	3 db	e)	42 Ft	65 Ft
	..... db	..... db	f)	..... Ft	..... Ft
	..... db	..... db	g)	7 Ft	1 Ft
	ezer Ft-ban		h) Kiad. össz.	3 011 Ft	4 184 Ft
II. a)	376 Ft	382 Ft	IV. a)		
b)	2 595 Ft	3 802 Ft		16 635 Ft	23 116 Ft
c)	..... Ft	..... Ft	b)		
d)	40 Ft	..... Ft		16 635 Ft	23 116 Ft
e)	..... Ft	..... Ft			
f) Bev.					
össz.	3 011 Ft	4 184 Ft			

## ÁLT. ISKOLA, HIMESHÁZA

### Az intézmény működési adatai

	1988. évi tény	1989. évi terv		1988. évi tény	1989. évi terv
I. a)	23 fő	23 fő	III. a)	847 Ft	697 Ft
b)	8 fő	8 fő	b)	2 427 Ft	2 683 Ft
c)	276 fő	263 fő	c)	732 Ft	1 345 Ft
d)	11 db	11 db	d)	..... Ft	100 Ft
e)	5 db	3 db	e)	37 Ft	107 Ft
	..... db	..... db	f)	..... Ft	..... Ft
	..... db	..... db	g)	..... Ft	..... Ft
	ezer Ft-ban		h) Kiad. össz.	4 043 Ft	4 932 Ft
II. a)	491 Ft	536 Ft	IV. a)		
b)	3 496 Ft	4 291 Ft		15 594 Ft	18 752 Ft
c)	..... Ft	..... Ft	b)		
d)	160 Ft	..... Ft		14 648 Ft	18 752 Ft
e)	157 Ft	105 Ft			
f) Bev.					
össz.	4 304 Ft	4 932 Ft			

## ÁLT. ISKOLA, HOMORÚD

### Az intézmény működési adatai

	1988. évi tény	1989. évi terv		1988. évi tény	1989. évi terv
I. a)	13 fő	13 fő	III. a)	425 Ft	653 Ft
b)	7 fő	7 fő	b)	1 516 Ft	1 729 Ft
c)	93 fő	95 fő	c)	311 Ft	1 021 Ft
d)	8 db	8 db	d)	..... Ft	..... Ft
e)	2 db	2 db	e)	30 Ft	100 Ft
..... db	..... db	..... db	f)	..... Ft	..... Ft
..... db	..... db	..... db	g)	..... Ft	..... Ft
	ezer Ft-ban		h) Kiad. össz.	2 282 Ft	3 503 Ft
II. a)	164 Ft	155 Ft			
b)	2 078 Ft	3 348 Ft	IV. a)		
c)	..... Ft	..... Ft		24 534 Ft	36 873 Ft
d)	40 Ft	..... Ft	b)		
e)	..... Ft	..... Ft		24 534 Ft	36 873 Ft
f) Bev.					
össz.	2 282 Ft	3 503 Ft			

## ÁLT. ISKOLA, KÖLKED

### Az intézmény működési adatai

	1988. évi tény	1989. évi terv		1988. évi tény	1989. évi terv
I. a)	17 fő	17 fő	III. a)	912 Ft	1 184 Ft
b)	11 fő	11 fő	b)	2 177 Ft	2 425 Ft
c)	162 fő	162 fő	c)	968 Ft	1 791 Ft
d)	10 db	9 db	d)	..... Ft	..... Ft
e)	3 db	3 db	e)	54 Ft	50 Ft
..... db	..... db	..... db	f)	..... Ft	..... Ft
..... db	..... db	..... db	g)	6 Ft	..... Ft
	ezer Ft-ban		h) Kiad. össz.	4 117 Ft	5 450 Ft
II. a)	424 Ft	400 Ft			
b)	3 693 Ft	5 050 Ft	IV. a)		
c)	..... Ft	..... Ft		25 413 Ft	33 641 Ft
d)	..... Ft	..... Ft	b)		
e)	..... Ft	..... Ft		25 413 Ft	33 641 Ft
f) Bev.					
össz.	4 117 Ft	5 450 Ft			

## ALT. ISKOLA, LÁNYCSÓK

### Az intézmény működési adatai

	1988. évi tény	1989. évi terv		1988. évi tény	1989. évi terv
I. a)	28 fő	28 fő	III. a)	947 Ft	1 280 Ft
b)	6 fő	7 fő	b)	2 699 Ft	2 960 Ft
c)	367 fő	367 fő	c)	843 Ft	1 585 Ft
d)	16 db	16 db	d)	..... Ft	..... Ft
e)	6 db	6 db	e)	63 Ft	94 Ft
	..... db	..... db	f)	..... Ft	..... Ft
	..... db	..... db	g)	..... Ft	..... Ft
	ezer Ft-ban		h) Kiad. össz.	4 552 Ft	5 919 Ft
II. a)	499 Ft	593 Ft	IV. a)	12 403 Ft	16 128 Ft
b)	4 053 Ft	5 326 Ft	b)	12 403 Ft	16 128 Ft
c)	..... Ft	..... Ft			
d)	..... Ft	..... Ft			
e)	..... Ft	..... Ft			
f) Bev. össz.	4 552 Ft	5 919 Ft			

## ALT. ISKOLA, LIPPÓ

### Az intézmény működési adatai

	1988. évi tény	1989. évi terv		1988. évi tény	1989. évi terv
I. a)	17 fő	17 fő	III. a)	1 326 Ft	1 164 Ft
b)	9 fő	9 fő	b)	1 967 Ft	2 156 Ft
c)	195 fő	195 fő	c)	646 Ft	1 179 Ft
d)	9 db	9 db	d)	140 Ft	20 Ft
e)	4 db	4 db	e)	72 Ft	60 Ft
	..... db	..... db	f)	..... Ft	..... Ft
	..... db	..... db	g)	..... Ft	..... Ft
	ezer Ft-ban		h) Kiad. össz.	4 151 Ft	4 579 Ft
II. a)	466 Ft	511 Ft	IV. a)	21 287 Ft	23 482 Ft
b)	3 685 Ft	4 068 Ft	b)	21 287 Ft	23 482 Ft
c)	..... Ft	..... Ft			
d)	..... Ft	..... Ft			
e)	..... Ft	..... Ft			
f) Bev. össz.	4 151 Ft	4 579 Ft			



## ÁLT. ISKOLA, MAJS

### Az intézmény működési adatai

	1988. évi tény	1989. évi terv		1988. évi tény	1989. évi terv
I. a)	16 fő	16 fő	III. a)	777 Ft	1 176 Ft
b)	10 fő	11 fő	b)	2 301 Ft	2 487 Ft
c)	164 fő	154 fő	c)	548 Ft	1 371 Ft
d)	8 db	8 db	d)	..... Ft	..... Ft
e)	4 db	4 db	e)	503 Ft	489 Ft
	..... db	..... db	f)	2 307 Ft	3 391 Ft
	..... db	..... db	g)	..... Ft	..... Ft
	ezer Ft-ban		h) Kiad. össz.	6 436 Ft	8 914 Ft
II. a)	404 Ft	500 Ft	IV. a)		
b)	5 992 Ft	8 414 Ft		39 243 Ft	57 883 Ft
c)	..... Ft	..... Ft	b)		
d)	40 Ft	..... Ft		39 243 Ft	57 883 Ft
e)	..... Ft	..... Ft			
f) Bev.					
össz.	6 436 Ft	8 914 Ft			

## ÁLT. ISKOLA, NAGYNYÁRAD

### Az intézmény működési adatai

	1988. évi tény	1989. évi terv		1988. évi tény	1989. évi terv
I. a)	23 fő	23 fő	III. a)	1 044 Ft	954 Ft
b)	12 fő	12 fő	b)	2 382 Ft	2 787 Ft
c)	212 fő	201 fő	c)	627 Ft	1 393 Ft
d)	11 db	11 db	d)	..... Ft	200 Ft
e)	5 db	5 db	e)	45 Ft	203 Ft
	..... db	..... db	f)	..... Ft	..... Ft
	..... db	..... db	g)	..... Ft	..... Ft
	ezer Ft-ban		h) Kiad. össz.	4 098 Ft	5 537 Ft
II. a)	692 Ft	700 Ft	IV. a)		
b)	3 406 Ft	4 837 Ft		19 330 Ft	27 547 Ft
c)	..... Ft	..... Ft	b)		
d)	..... Ft	..... Ft		19 330 Ft	27 547 Ft
e)	..... Ft	..... Ft			
f) Bev.					
össz.	4 098 Ft	5 537 Ft			

## ÁLT. ISKOLA, OLASZ

### Az intézmény működési adatai

	1988. évi tény	1989. évi terv		1988. évi tény	1989. évi terv
I. a)	19 fő	20 fő	III. a)	1 172 Ft	1 515 Ft
b)	9 fő	10 fő	b)	2 013 Ft	2 550 Ft
c)	243 fő	239 fő	c)	738 Ft	1 153 Ft
d)	9 db	10 db	d)	433 Ft	130 Ft
e)	5 db	5 db	e)	132 Ft	150 Ft
	..... db	..... db	f)	..... Ft	..... Ft
	..... db	..... db	g)	..... Ft	..... Ft
	ezer Ft-ban		h) Kiad. össz.	4 488 Ft	5 498 Ft
II. a)	719 Ft	923 Ft	IV. a)	18 469 Ft	23 004 Ft
b)	3 714 Ft	4 387 Ft	b)	18 469 Ft	23 004 Ft
c)	..... Ft	..... Ft			
d)	11 Ft	47 Ft			
e)	44 Ft	141 Ft			
f) Bev. össz.	4 488 Ft	5 498 Ft			

## ÁLT. ISKOLA, SOMBEREK

### Az intézmény működési adatai

	1988. évi tény	1989. évi terv		1988. évi tény	1989. évi terv
I. a)	24 fő	24 fő	III. a)	674 Ft	1 020 Ft
b)	14 fő	16 fő	b)	2 625 Ft	3 157 Ft
c)	281 fő	281 fő	c)	1 320 Ft	2 954 Ft
d)	12,3 db	13 db	d)	..... Ft	..... Ft
e)	4 db	4 db	e)	68 Ft	92 Ft
	..... db	..... db	f)	..... Ft	..... Ft
	..... db	..... db	g)	12 Ft	..... Ft
	ezer Ft-ban		h) Kiad. össz.	4 699 Ft	7 223 Ft
II. a)	867 Ft	864 Ft	IV. a)	16 722 Ft	25 704 Ft
b)	3 625 Ft	6 359 Ft	b)	16 722 Ft	25 704 Ft
c)	..... Ft	..... Ft			
d)	53 Ft	..... Ft			
e)	154 Ft	..... Ft			
f) Bev. össz.	4 699 Ft	7 223 Ft			

## ALT. ISKOLA, PALOTABOZSOK

### Az intézmény működési adatai

	1988. évi tény	1989. évi terv		1988. évi tény	1989. évi terv
I. a)	15 fő	15 fő	III. a)	627 Ft	573 Ft
b)	8 fő	8 fő	b)	1 563 Ft	1 752 Ft
c)	118 fő	118 fő	c)	426 Ft	1 005 Ft
d)	8 db	8 db	d)	..... Ft	..... Ft
e)	3 db	3 db	e)	26 Ft	..... Ft
	..... db	..... db	f)	..... Ft	..... Ft
	..... db	..... db	g)	..... Ft	..... Ft
	ezer Ft-ban		h) Kiad. össz.	2 642 Ft	3 330 Ft
II. a)	290 Ft	364 Ft	IV. a)	22 389 Ft	28 220 Ft
b)	2 203 Ft	2 966 Ft	b)	22 389 Ft	28 220 Ft
c)	..... Ft	..... Ft			
d)	..... Ft	..... Ft			
e)	149 Ft	..... Ft			
f) Bev. össz.	2 642 Ft	3 330 Ft			

## ALT. ISKOLA, SZEDERKÉNY

### Az intézmény működési adatai

	1988. évi tény	1989. évi terv		1988. évi tény	1989. évi terv
I. a)	19 fő	19 fő	III. a)	1 191 Ft	1 037 Ft
b)	9 fő	9 fő	b)	2 211 Ft	2 486 Ft
c)	239 fő	239 fő	c)	1 050 Ft	1 616 Ft
d)	10 db	10 db	d)	..... Ft	..... Ft
e)	4 db	4 db	e)	125 Ft	41 Ft
	— db	— db	f)	— Ft	..... Ft
	— db	— db	g)	— Ft	..... Ft
	ezer Ft-ban		h) Kiad. össz.	4 577 Ft	5 180 Ft
II. a)	595 Ft	656 Ft	IV. a)	19 951 Ft	21 674 Ft
b)	3 972 Ft	4 524 Ft	b)	19 951 Ft	21 574 Ft
c)	— Ft	..... Ft			
d)	10 Ft	..... Ft			
e)	..... Ft	..... Ft			
f) Bev. össz.	4 577 Ft	5 180 Ft			

## ÁLT. ISKOLA, MÁRIAKÉMÉND

### Az intézmény működési adatai

	1988. évi tény	1989. évi terv		1988. évi tény	1989. évi terv
I. a)	14 fő	14 fő	III. a)	430 Ft	606 Ft
b)	4 fő	4 fő	b)	1 495 Ft	1 720 Ft
c)	145 fő	145 fő	c)	298 Ft	947 Ft
d)	8 db	8 db	d)	209 Ft	..... Ft
e)	2 db	2 db	e)	30 Ft	30 Ft
	— db	— db	f)	..... Ft	..... Ft
	— db	— db	g)	..... Ft	..... Ft
	ezer Ft-ban		h) Kiad. össz.	2 462 Ft	3 303 Ft
II. a)	241 Ft	328 Ft	IV. a)	16 979 Ft	22 779 Ft
b)	2 221 Ft	2 975 Ft	b)	16 979 Ft	22 779 Ft
c)	..... Ft	..... Ft			
d)	..... Ft	..... Ft			
e)	..... Ft	..... Ft			
f) Bev. össz.	2 462 Ft	3 303 Ft			

## ÁLT. ISKOLA, VÉMÉND

### Az intézmény működési adatai

	1988. évi tény	1989. évi terv		1988. évi tény	1989. évi terv
I. a)	22 fő	22 fő	III. a)	842 Ft	1 297 Ft
b)	13 fő	13 fő	b)	2 704 Ft	3 083 Ft
c)	261 fő	261 fő	c)	1 157 Ft	2 164 Ft
d)	15 db	15 db	d)	— Ft	— Ft
e)	3 db	3 db	e)	45 Ft	78 Ft
	— db	..... db	f)	..... Ft	— Ft
	— db	..... db	g)	..... Ft	— Ft
	ezer Ft-ban		h) Kiad. össz.	4 748 Ft	6 622 Ft
II. a)	527 Ft	925 Ft	IV. a)	18 192 Ft	25 372 Ft
b)	4 221 Ft	5 697 Ft	b)	18 192 Ft	25 372 Ft
c)	..... Ft	..... Ft			
d)	..... Ft	..... Ft			
e)	..... Ft	..... Ft			
f) Bev. össz.	4 748 Ft	6 622 Ft			

# SIKLÓS VÁROS ÉS KÖRNYÉKE



## KOSSUTH TÉRI ÁLT. ISKOLA, SIKLÓS

### Az intézmény működési adatai

	1988. évi tény	1989. évi terv		1988. évi tény	1989. évi terv
I. a)	30 fő	30 fő	III. a)	1 226 Ft	997 Ft
b)	9 fő	9 fő	b)	3 545 Ft	3 800 Ft
c)	357 fő	357 fő	c)	1 167 Ft	2 433 Ft
d)	18 db	18 db	d)	13 428 Ft	2 947 Ft
	..... db	..... db	e)	159 Ft	170 Ft
	..... db	..... db	f)	..... Ft	..... Ft
			g)	..... Ft	..... Ft
			f) Bev. össz.	19 525 Ft	10 347 Ft
	ezer Ft-ban				
II. a)	574 Ft	537 Ft	IV. a)		
b)	18 951 Ft	9 810 Ft		54 692 Ft	28 983 Ft
c)	..... Ft	..... Ft	b)		
d)	..... Ft	..... Ft		54 692 Ft	28 983 Ft
e)	..... Ft	..... Ft			
h) Kiad. össz.	19 525 Ft	10 347 Ft			

## BATTHÁNY ÁLT. ISKOLA, SIKLÓS

### Az intézmény működési adatai

	1988. évi tény	1989. évi terv		1988. évi tény	1989. évi terv
I. a)	37 fő	37 fő	III. a)	2 442 Ft	2 110 Ft
b)	10 fő	10 fő	b)	4 158 Ft	4 415 Ft
c)	456 fő	456 fő	c)	2 598 Ft	4 384 Ft
d)	17 db	17 db	d)	..... Ft	..... Ft
e)	7 db	7 db	e)	56 Ft	115 Ft
	..... db	..... db	f)	..... Ft	..... Ft
	..... db	..... db	g)	..... Ft	..... Ft
			h) Kiad. össz.	9 254 Ft	11 024 Ft
	ezer Ft-ban				
II. a)	1 047 Ft	990 Ft	IV. a)		
b)	8 197 Ft	10 034 Ft		20 294 Ft	24 175 Ft
c)	..... Ft	..... Ft	b)		
d)	10 Ft	..... Ft		20 294 Ft	24 175 Ft
e)	..... Ft	..... Ft			
f) Bev. össz.	9 254 Ft	11 024 Ft			

## HAJDU U. ÁLT. ISKOLA, SIKLÓS

### Az intézmény működési adatai

	1988. évi tény	1989. évi terv		1988. évi tény	1989. évi terv
I. a)	36 fő	36 fő	III. a)	1 619 Ft	1 840 Ft
b)	7 fő	7 fő	b)	3 910 Ft	4 150 Ft
c)	560 Ft	560 Ft	c)	2 109 Ft	3 745 Ft
d)	21 db	21 db	d)	..... Ft	..... Ft
e)	7 db	7 db	e)	52 Ft	100 Ft
	..... db	..... db	f) í	..... Ft	..... Ft
	..... db	..... db	g)	..... Ft	..... Ft
			h) Kiad. össz.	7 690 Ft	9 835 Ft
	ezer Ft-ban				
II. a)	961 Ft	973 Ft	IV. a)		
b)	6 729 Ft	8 862 Ft		13 732 Ft	17 563 Ft
c)	..... Ft	..... Ft	b)		
d)	..... Ft	..... Ft		13 732 Ft	17 563 Ft
e)	..... Ft	..... Ft			
f) Bev. össz.	7 690 Ft	9 835 Ft			

## ÁLT. ISKOLA, BAKSA

### Az intézmény működési adatai

	1988. évi tény	1989. évi terv		1988. évi tény	1989. évi terv
I. a)	18 fő	18 fő	III. a)	1 442 Ft	1 528 Ft
b)	11 fő	11 fő	b)	2 222 Ft	2 500 Ft
c)	210 fő	210 fő	c)	889 Ft	1 541 Ft
d)	8 db	8 db	d)	..... Ft	..... Ft
e)	6 db	6 db	e)	49 Ft	56 Ft
	..... db	..... db	f)	..... Ft	..... Ft
	..... db	..... db	g)	..... Ft	..... Ft
			h) Kiad. össz.	4 602 Ft	5 625 Ft
	ezer Ft-ban				
II. a)	773 Ft	981 Ft	IV. a)		
b)	3 829 Ft	4 644 Ft		21 914 Ft	26 785 Ft
c)	..... Ft	..... Ft	b)		
d)	..... Ft	..... Ft		21 914 Ft	26 785 Ft
e)	..... Ft	..... Ft			
f) Bev. össz.	4 602 Ft	5 625 Ft			



## ALT. ISKOLA, BEREMEND

### Az intézmény működési adatai

	1988. évi tény	1989. évi terv		1988. évi tény	1989. évi terv
I. a)	32 fő	32 fő	III. a)	1 501 Ft	1 623 Ft
b)	1 fő	1 fő	b)	3 867 Ft	4 245 Ft
c)	389 fő	356 fő	c)	1 338 Ft	2 319 Ft
d)	18 db	17 db	d)	500 Ft	422 Ft
e)	5 db	5 db	e)	195 Ft	131 Ft
	..... db	..... db	f)	..... Ft	..... Ft
	..... db	..... db	g)	..... Ft	..... Ft
	ezer Ft-ban		h) Kiad. össz.	7 401 Ft	8 740 Ft
II. a)	801 Ft	1 097 Ft	IV. a)	19 604 Ft	24 859 Ft
b)	6 596 Ft	7 643 Ft	b)	19 024 Ft	24 550 Ft
c)	..... Ft	..... Ft			
d)	..... Ft	..... Ft			
e)	..... Ft	..... Ft			
f) Bev. össz.	7 626 Ft	8 850 Ft			

## ALT. ISKOLA, BOGÁDMINDSZENT

### Az intézmény működési adatai

	1988. évi tény	1989. évi terv		1988. évi tény	1989. évi terv
I. a)	19 fő	19 fő	III. a)	1 094 Ft	1 128 Ft
b)	9 fő	9 fő	b)	2 136 Ft	2 174 Ft
c)	134 fő	123 fő	c)	475 Ft	1 132 Ft
d)	8 db	8 db	d)	..... Ft	280 Ft
e)	5 db	5 db	e)	51 Ft	..... Ft
	..... db	..... db	f)	..... Ft	..... Ft
	..... db	..... db	g)	..... Ft	..... Ft
	ezer Ft-ban		h) Kiad. össz.	3 756 Ft	4 714 Ft
II. a)	389 Ft	468 Ft	IV. a)	28 030 Ft	38 325 Ft
b)	3 367 Ft	4 246 Ft	b)	28 030 Ft	38 325 Ft
c)	..... Ft	..... Ft			
d)	..... Ft	..... Ft			
e)	..... Ft	..... Ft			
f) Bev. össz.	3 756 Ft	4 714 Ft			

## ÁLT ISKOLA, DRÁVASZABOLCS

### Az intézmény működési adatai

	1988. évi tény	1989. évi terv		1988. évi tény	1989. évi terv
I. a)	18 fő	18 fő	III. a)	329 Ft	267 Ft
b)	4 fő	4 fő	b)	2 228 Ft	2 373 Ft
c)	221 fő	221 fő	c)	723 Ft	1 285 Ft
d)	11 db	11 db	d)	..... Ft	..... Ft
e)	3 db	2 db	e)	40 Ft	65 Ft
	..... db	..... db	f)	..... Ft	..... Ft
	..... db	..... db	g)	..... Ft	..... Ft
	ezer Ft-ban		h) Kiad. össz.	3 320 Ft	3 990 Ft
II. a)	482 Ft	345 Ft	IV. a)		
b)	2 631 Ft	3 645 Ft		15 023 Ft	18 054 Ft
c)	..... Ft	..... Ft	b)		
d)	207 Ft	..... Ft		15 023 Ft	18 054 Ft
e)	..... Ft	..... Ft			
f) Bev. össz.	3 320 Ft	3 990 Ft			

## ÁLT. ISKOLA, CSÁNYOSZRÓ

### Az intézmény működési adatai

	1988. évi tény	1989. évi terv		1988. évi tény	1989. évi terv
I. a)	7 fő	7 fő	III. a)	130 Ft	54 Ft
b)	3 fő	3 fő	b)	826 Ft	957 Ft
c)	121 fő	120 fő	c)	458 Ft	783 Ft
d)	4 db	4 db	d)	— Ft	— Ft
e)	2 db	2 db	e)	26 Ft	42 Ft
	— db	— db	f)	— Ft	— Ft
	— db	— db	g)	..... Ft	— Ft
	ezer Ft-ban		h) Kiad. össz.	1 440 Ft	1 836 Ft
II. a)	179 Ft	195 Ft	IV. a)		
b)	1 251 Ft	1 641 Ft		11 900 Ft	15 300 Ft
c)	..... Ft	..... Ft	b)		
d)	..... Ft	..... Ft		11 900 Ft	15 300 Ft
e)	..... Ft	..... Ft			
f) Bev. össz.	1 430 Ft	1 836 Ft			

## ÁLT. ISKOLA, EGERÁG

### Az intézmény működési adatai

	1988. évi tény	1989. évi terv		1988. évi tény	1989. évi terv
I. a)	17 fő	17 fő	III. a)	1 056 Ft	1 107 Ft
b)	— fő	— Ft	b)	1 451 Ft	1 632 Ft
c)	221 fő	221 fő	c)	432 Ft	965 Ft
d)	9 db	9 db	d)	— Ft	— Ft
e)	5 db	5 db	e)	38 Ft	40 Ft
f)	— db	— db	f)	— Ft	— Ft
g)	— db	— db	g)	— Ft	— Ft
	ezer Ft-ban		h) Kiad. össz.	2 977 Ft	3 744 Ft
II. a)	817 Ft	873 Ft	IV. a)	17 117 Ft	20 710 Ft
b)	2 939 Ft	3 704 Ft	b)	13 470 Ft	16 941 Ft
c)	— Ft	— Ft			
d)	— Ft	— Ft			
e)	27 Ft	— Ft			
f) Bev. össz.	3 783 Ft	4 577 Ft			

## ÁLT. ISKOLA, EGYHÁZASHARASZTI

### Az intézmény működési adatai

	1988. évi tény	1989. évi terv		1988. évi tény	1989. évi terv
I. a)	30 fő	30 fő	III. a)	1 856 Ft	2 250 Ft
b)	16 fő	16 fő	b)	3 785 Ft	3 084 Ft
c)	282 fő	282 fő	c)	1 532 Ft	3 084 Ft
d)	17 db	17 db	d)	..... Ft	..... Ft
e)	9 db	9 db	e)	94 Ft	100 Ft
f)	..... db	..... db	f)	..... Ft	..... Ft
g)	..... db	..... db	g)	..... Ft	..... Ft
	ezer Ft-ban		h) Kiad. össz.	7 267 Ft	9 465 Ft
II. a)	816 Ft	826 Ft	IV. a)	25 769 Ft	33 563 Ft
b)	6 451 Ft	8 639 Ft	b)	25 769 Ft	33 563 Ft
c)	..... Ft	..... Ft			
d)	..... Ft	..... Ft			
e)	..... Ft	..... Ft			
f) Bev. össz.	7 267 Ft	9 465 Ft			

## ALT. ISKOLA, EGYHÁZASHARASZTI

### Az intézmény működési adatai

	1988. évi tény	1989. évi terv		1988. évi tény	1989. évi terv
I. a)	30 fő	30 fő	III. a)	1 856 Ft	2 250 Ft
b)	16 fő	16 fő	b)	3 785 Ft	4 031 Ft
c)	282 fő	282 fő	c)	1 532 Ft	3 084 Ft
d)	17 db	17 db	d)	..... Ft	..... Ft
e)	9 db	9 db	e)	94 Ft	100 Ft
	..... db	..... db	f)	..... Ft	..... Ft
	..... db	..... db	g)	..... Ft	..... Ft
			h) Kiad.		
	ezer Ft-ban		össz.	7 267 Ft	9 465 Ft
II. a)	461 Ft	466 Ft	IV. a)		
b)	6 806 Ft	8 999 Ft		33 564 Ft	33 564 Ft
c)	..... Ft	..... Ft	b)		
d)	..... Ft	..... Ft		25 770 Ft	33 564 Ft
e)	..... Ft	..... Ft			
f) Bev.					
össz.	7 267 Ft	9 465 Ft			

## ALT. ISKOLÁK, HARKÁNY-DIÓSVISZLŐ

### Az intézmény működési adatai

	1988. évi tény	1989. évi terv		1988. évi tény	1989. évi terv
I. a)	52 fő	55 fő	III. a)	1 933 Ft	2 959 Ft
b)	11 fő	11 fő	b)	5 513 Ft	6 454 Ft
c)	538 fő	578 fő	c)	2 361 Ft	2 365 Ft
d)	26 db	27 db	d)	..... Ft	..... Ft
e)	10 db	10 db	e)	..... Ft	..... Ft
	..... db	..... db	f)	..... Ft	..... Ft
	..... db	..... db	g)	..... Ft	..... Ft
			h) Kiad.		
	ezer Ft-ban		össz.	9 807 Ft	11 778 Ft
II. a)	1 219 Ft	1 370 Ft	IV. a)		
b)	8 172 Ft	10 408 Ft		18 541 Ft	20 377 Ft
c)	..... Ft	..... Ft	b)		
d)	..... Ft	..... Ft		18 229 Ft	20 377 Ft
e)	584 Ft	..... Ft			
f) Bev.					
össz.	9 975 Ft	11 778 Ft			

## ÁLT. ISKOLA, KÉMES

### Az intézmény működési adatai

	1988. évi tény	1989. évi terv		1988. évi tény	1989. évi terv
I. a)	14 fő	14 fő	III. a)	739 Ft	749 Ft
b)	7 fő	7 fő	b)	1 716 Ft	1 914 Ft
c)	186 fő	178 fő	c)	607 Ft	1 143 Ft
d)	8 db	8 db	d)	..... Ft	..... Ft
e)	3 db	3 db	e)	68 Ft	109 Ft
	..... db	..... db	f)	..... Ft	..... Ft
	..... db	..... db	g)	..... Ft	..... Ft
	ezer Ft-ban		h) Kiad. össz.	3 130 Ft	3 915 Ft
II. a)	262 Ft	300 Ft	IV. a)	16 827 Ft	21 994 Ft
b)	2 691 Ft	3 502 Ft	b)	16 827 Ft	21 994 Ft
c)	..... Ft	..... Ft			
d)	130 Ft	..... Ft			
e)	47 Ft	113 Ft			
f) Bev. össz.	3 130 Ft	3 915 Ft			

## ÁLT. ISKOLA, MAGYARBÓLY

### Az intézmény működési adatai

	1988. évi tény	1989. évi terv		1988. évi tény	1989. évi terv
I. a)	22 fő	22 fő	III. a)	1 430 Ft	1 015 Ft
b)	3 fő	3 fő	b)	2 448 Ft	2 724 Ft
c)	278 fő	278 fő	c)	704 Ft	1 458 Ft
d)	12 db	12 db	d)	..... Ft	..... Ft
e)	5 db	5 db	e)	156 Ft	163 Ft
	..... db	..... db	f)	..... Ft	..... Ft
	..... db	..... db	g)	..... Ft	..... Ft
	ezer Ft-ban		h) Kiad. össz.	4 738 Ft	5 360 Ft
II. a)	526 Ft	474 Ft	IV. a)	17 816 Ft	19 280 Ft
b)	3 613 Ft	4 886 Ft	b)	17 043 Ft	19 280 Ft
c)	..... Ft	..... Ft			
d)	..... Ft	..... Ft			
e)	814 Ft	..... Ft			
f) Bev. össz.	4 953 Ft	5 360 Ft			

## ÁLT. ISKOLA, MAGYARMECSKE

### Az intézmény működési adatai

	1988. évi tény	1989. évi terv		1988. évi tény	1989. évi terv
I. a)	19 fő	23 fő	III. a)	1 117 Ft	1 126 Ft
b)	9 fő	10 fő	b)	2 732 Ft	3 070 Ft
c)	153 fő	140 fő	c)	722 Ft	1 809 Ft
d)	10 db	10 db	d)	..... Ft	..... Ft
e)	6 db	7 db	e)	150 Ft	494 Ft
..... db	..... db	..... db	f)	768 Ft	1 375 Ft
..... db	..... db	..... db	g)	..... Ft	..... Ft
			h) Kiad.		
	ezer Ft-ban		össz.	5 489 Ft	7 874 Ft
II. a)	442 Ft	442 Ft	IV. a)		
b)	4 432 Ft	6 817 Ft	b)	35 875 Ft	56 242 Ft
c)	..... Ft	..... Ft			
d)	..... Ft	..... Ft			
e)	615 Ft	615 Ft			
f) Bev.				35 875 Ft	56 242 Ft
össz.	5 489 Ft	7 874 Ft			

## ÁLT. ISKOLA, NAGYHARSÁNY

### Az intézmény működési adatai

	1988. évi tény	1989. évi terv		1988. évi tény	1989. évi terv
I. a)	29 fő	29 fő	III. a)	1 099 Ft	1 367 Ft
b)	11 fő	13 fő	b)	3 059 Ft	3 510 Ft
c)	263 fő	263 fő	c)	637 Ft	1 831 Ft
d)	17 db	17 db	d)	143 Ft	350 Ft
e)	7 db	7 db	e)	86 Ft	95 Ft
— db	— db	— db	f)	832 Ft	— Ft
— db	— db	— db	g)	— Ft	— Ft
			h) Kiad.		
	ezer Ft-ban		össz.	5 856 Ft	7 153 Ft
II. a)	449 Ft	690 Ft	IV. a)		
b)	5 407 Ft	6 463 Ft	b)	22 266 Ft	27 198 Ft
c)	— Ft	— Ft			
d)	— Ft	— Ft			
e)	— Ft	— Ft			
f) Bev.				22 266 Ft	27 198 Ft
össz.	5 856 Ft	7 153 Ft			

## ALT. ISKOLA, SELLYE

### Az intézmény működési adatai

	1988. évi tény	1989. évi terv		1988. évi tény	1989. évi terv
I. a)	50 fő	50 fő	III. a)	1 964 Ft	1 730 Ft
b)	26 fő	26 fő	b)	5 950 Ft	7 063 Ft
c)	587 fő	587 fő	c)	2 656 Ft	5 205 Ft
d)	29 db	29 db	d)	..... Ft	..... Ft
e)	10 db	10 db	e)	161 Ft	164 Ft
	— db	— db	f)	..... Ft	..... Ft
	— db	— db	g)	..... Ft	..... Ft
	ezer Ft-ban		h) Kiad. össz.	10 731 Ft	14 162 Ft
II. a)	1 525 Ft	1 410 Ft	IV. a)	18 763 Ft	24 855 Ft
b)	9 206 Ft	12 752 Ft	b)	18 281 Ft	24 126 Ft
c)	..... Ft	..... Ft			
d)	..... Ft	..... Ft			
e)	283 Ft	428 Ft			
f) Bev. össz.	11 014 Ft	14 590 Ft			

## ALT. ISKOLA, SZALÁNTA

### Az intézmény működési adatai

	1988. évi tény	1989. évi terv		1988. évi tény	1989. évi terv
I. a)	18 fő	18 fő	III. a)	610 Ft	690 Ft
b)	4 fő	4 fő	b)	2 055 Ft	2 197 Ft
c)	290 fő	290 fő	c)	634 Ft	1 149 Ft
d)	10 db	10 db	d)	245 Ft	..... Ft
e)	3 db	3 db	e)	142 Ft	177 Ft
	..... db	..... db	f)	..... Ft	..... Ft
	..... db	..... db	g)	..... Ft	..... Ft
	ezer Ft-ban		h) Kiad. össz.	3 686 Ft	4 628 Ft
II. a)	251 Ft	300 Ft	IV. a)	12 710 Ft	15 959 Ft
b)	3 332 Ft	4 328 Ft	b)	12 710 Ft	15 959 Ft
c)	..... Ft	..... Ft			
d)	50 Ft	..... Ft			
e)	53 Ft	..... Ft			
f) Bev. össz.	3 686 Ft	4 628 Ft			

## ALT. ISKOLA, ÚJPETRE

### Az intézmény működési adatai

	1988. évi tény	1989. évi terv		1988. évi tény	1989. évi terv
I. a)	31 fő	31 fő	III. a)	1 338 Ft	1 725 Ft
b)	13 fő	13 fő	b)	3 367 Ft	3 715 Ft
c)	370 fő	370 fő	c)	1 180 Ft	2 199 Ft
d)	18 db	18 db	d)	..... Ft	..... Ft
e)	7 db	7 db	e)	81 Ft	150 Ft
	..... db	..... db	f)	1 063 Ft	..... Ft
	..... db	..... db	g)	..... Ft	..... Ft
	ezer Ft-ban		h) Kiad. össz.	7 029 Ft	7 789 Ft
II. a)	737 Ft	948 Ft	IV. a)		
b)	5 838 Ft	6 841 Ft		18 997 Ft	21 051 Ft
c)	..... Ft	..... Ft	b)		
d)	..... Ft	..... Ft		18 997 Ft	21 051 Ft
e)	454 Ft	..... Ft			
f) Bev. össz.	7 029 Ft	7 789 Ft			

## ALT. ISKOLA, VAJSZLÓ

### Az intézmény működési adatai

	1988. évi tény	1989. évi terv		1988. évi tény	1989. évi terv
I. a)	53 fő	53 fő	III. a)	3 858 Ft	3 528 Ft
b)	26 fő	26 fő	b)	6 069 Ft	6 780 Ft
c)	630 fő	620 fő	c)	2 216 Ft	4 346 Ft
d)	30 db	30 db	d)	..... Ft	..... Ft
e)	16 db	16 db	e)	39 Ft	103 Ft
	..... db	..... db	f)	..... Ft	..... Ft
	..... db	..... db	g)	..... Ft	..... Ft
	ezer Ft-ban		h) Kiad. össz.	12 182 Ft	14 757 Ft
II. a)	2 977 Ft	2 580 Ft	IV. a)		
b)	8 995 Ft	12 177 Ft		19 336 Ft	23 801 Ft
c)	..... Ft	..... Ft	b)		
d)	..... Ft	..... Ft		19 336 Ft	23 801 Ft
e)	210 Ft	..... Ft			
f) Bev. össz.	12 182 Ft	14 757 Ft			



## ÁLT. ISKOLA, VILLÁNY

### Az intézmény működési adatai

	1988. évi tény	1989. évi terv		1988. évi tény	1989. évi terv
I. a)	51 fő	51 fő	III. a)	2 301 Ft	2 186 Ft
b)	22 fő	22 fő	b)	5 989 Ft	6 494 Ft
c)	555 fő	555 fő	c)	1 337 Ft	3 228 Ft
d)	29 db	29 db	d)	..... Ft	800 Ft
e)	7 db	7 db	e)	89 Ft	130 Ft
	..... db	..... db	f)	..... Ft	415 Ft
	..... db	..... db	g)	..... Ft	..... Ft
	ezer Ft-ban		h) Kiad. össz.	9 716 Ft	12 891 Ft
II. a)	997 Ft	1 526 Ft	IV. a)	17 818 Ft	23 227 Ft
b)	8 767 Ft	11 192 Ft	b)	17 506 Ft	23 227 Ft
c)	..... Ft	..... Ft			
d)	..... Ft	..... Ft			
e)	125 Ft	173 Ft			
f) Bev. össz.	9 889 Ft	12 891 Ft			



*Művészeti Iskola, Pécs*

Rácz Livia (8 éves) – Tanár: Dechandt Antal



# SZIGETVÁR VÁROS ÉS KÖRNYÉKE



## I. SZ. ÁLT. ISKOLA, SZIGETVÁR

### Az intézmény működési adatai

	1988. évi tény	1989. évi terv		1988. évi tény	1989. évi terv
I. a)	57 fő	57 fő	III. a)	3 169 Ft	2 898 Ft
b)	38 fő	38 fő	b)	8 266 Ft	9 452 Ft
c)	801 fő	801 fő	c)	5 620 Ft	10 351 Ft
d)	32 db	32 db	d)	..... Ft	..... Ft
e)	8 db	8 db	e)	435 Ft	350 Ft
	..... db	..... db	f)	259 Ft	..... Ft
	..... db	..... db	g)	..... Ft	..... Ft
	ezer Ft-ban		h) Kiad. össz.	17 749 Ft	23 051 Ft
II. a)	2 152 Ft	1 326 Ft			
b)	15 898 Ft	20 700 Ft	IV. a)		
c)	..... Ft	..... Ft		23 000 Ft	28 750 Ft
d)	180 Ft	..... Ft	b)		
e)	200 Ft	1 025 Ft		22 150 Ft	28 750 Ft
f) Bev. össz.	18 430 Ft	23 051 Ft			

## LENIN LAKÓTELEPI ÁLT. ISKOLA, SZIGETVÁR

### Az intézmény működési adatai

	1988. évi tény	1989. évi terv		1988. évi tény	1989. évi terv
I. a)	49 fő	49 fő	III. a)	2 440 Ft	3 237 Ft
b)	22 fő	22 fő	b)	6 004 Ft	6 803 Ft
c)	765 fő	765 fő	c)	4 339 Ft	7 271 Ft
d)	27 db	27 db	d)	..... Ft	..... Ft
e)	9 db	9 db	e)	196 Ft	350 Ft
	..... db	..... db	f)	..... Ft	..... Ft
	..... db	..... db	g)	..... Ft	..... Ft
	ezer Ft-ban		h) Kiad. össz.	12 979 Ft	17 683 Ft
II. a)	1 876 Ft	1 649 Ft			
b)	11 558 Ft	15 012 Ft	IV. a)		
c)	..... Ft	..... Ft		18 050 Ft	23 050 Ft
d)	169 Ft	..... Ft	b)		
e)	200 Ft	1 000 Ft		16 950 Ft	23 050 Ft
f) Bev. össz.	13 803 Ft	17 661 Ft			

## ALT. ISKOLA, ALMAMELLÉK

### Az intézmény működési adatai

	1988. évi tény	1989. évi terv		1988. évi tény	1989. évi terv
I. a)	17 fő	18 fő	III. a)	94 Ft	161 Ft
b)	7 fő	8 fő	b)	1 741 Ft	1 911 Ft
c)	170 fő	171 fő	c)	2 113 Ft	2 549 Ft
d)	8 db	8 db	d)	..... Ft	..... Ft
e)	3 db	4 db	e)	88 Ft	30 Ft
	..... db	..... db	f)	..... Ft	10 Ft
	..... db	..... db	g)	..... Ft	..... Ft
			h) Kiad.		
	ezer Ft-ban		össz.	4 036 Ft	4 661 Ft
II. a)	511 Ft	567 Ft	IV. a)		
b)	3 415 Ft	3 450 Ft		23 741 Ft	27 257 Ft
c)	..... Ft	..... Ft	b)		
d)	..... Ft	..... Ft		23 741 Ft	27 257 Ft
e)	110 Ft	644 Ft			
f) Bev.					
össz.	4 036 Ft	4 661 Ft			

## ALT. ISKOLA, BICSÉRD

### Az intézmény működési adatai

	1988. évi tény	1989. évi terv		1988. évi tény	1989. évi terv
I. a)	16 fő	16 fő	III. a)	854 Ft	1 236 Ft
b)	9 fő	9 fő	b)	2 126 Ft	2 230 Ft
c)	161 fő	161 fő	c)	585 Ft	1 564 Ft
d)	8 db	8 db	d)	..... Ft	..... Ft
e)	4 db	4 db	e)	43 Ft	82 Ft
	..... db	..... db	f)	..... Ft	..... Ft
	..... db	..... db	g)	..... Ft	..... Ft
			h) Kiad.		
	ezer Ft-ban		össz.	3 608 Ft	5 112 Ft
II. a)	494 Ft	522 Ft	IV. a)		
b)	3 114 Ft	4 590 Ft		22 410 Ft	31 751 Ft
c)	..... Ft	..... Ft	b)		
d)	..... Ft	..... Ft		22 410 Ft	31 751 Ft
e)	..... Ft	..... Ft			
f) Bev.					
össz.	3 608 Ft	5 112 Ft			

## ALT. ISKOLA, DENCSHÁZA

### Az intézmény működési adatai

	1988. évi tény	1989. évi terv		1988. évi tény	1989. évi terv
I. a)	17 fő	17 fő	III. a)	1 006 Ft	1 178 Ft
b)	9 fő	9 fő	b)	2 188 Ft	2 281 Ft
c)	137 fő	137 fő	c)	796 Ft	1 463 Ft
d)	8 db	8 db	d)	..... Ft	..... Ft
e)	6 db	6 db	e)	36 Ft	..... Ft
	..... db	..... db	f)	..... Ft	..... Ft
	..... db	..... db	g)	..... Ft	..... Ft
			h) Kiad.		
	ezer Ft-ban		össz.	4 026 Ft	4 922 Ft
II. a)	433 Ft	531 Ft	IV. a)		
b)	3 593 Ft	4 391 Ft		29 387 Ft	35 927 Ft
c)	..... Ft	..... Ft	b)		
d)	..... Ft	..... Ft		29 387 Ft	35 927 Ft
e)	..... Ft	..... Ft			
f) Bev.					
össz.	4 026 Ft	4 922 Ft			

## ÁLTALÁNOS MŰVELŐDÉSI KÖZPONT, DOBSZA ÁLT. ISKOLA

### Az intézmény működési adatai

	1988. évi tény	1989. évi terv		1988. évi tény	1989. évi terv
I. a)	21 fő	21 fő	III. a)	2 443 Ft	1 926 Ft
b)	20 fő	20 fő	b)	3 860 Ft	4 100 Ft
c)	352 fő	352 fő	c)	1 833 Ft	2 607 Ft
d)	14 db	14 db	d)	..... Ft	..... Ft
e)	9 db	9 db	e)	50 Ft	50 Ft
	..... db	..... db	f)	..... Ft	..... Ft
	..... db	..... db	g)	27 Ft	27 Ft
			h) Kiad.		
	ezer Ft-ban		össz.	8 213 Ft	8 710 Ft
II. a)	1 748 Ft	1 420 Ft	IV. a)		
b)	6 376 Ft	7 259 Ft		23 332 Ft	24 744 Ft
c)	..... Ft	..... Ft	b)		
d)	328 Ft	..... Ft		23 332 Ft	24 744 Ft
e)	31 Ft	31 Ft			
f) Bev.					
össz.	8 213 Ft	8 710 Ft			

## ALT. ISKOLA, DRAVAFOK

### Az intézmény működési adatai

	1988. évi tény	1989. évi terv		1988. évi tény	1989. évi terv
I. a)	14 fő	14 fő	III. a)	776 Ft	681 Ft
b)	6 fő	6 fő	b)	1 718 Ft	1 802 Ft
c)	114 fő	114 fő	c)	336 Ft	961 Ft
d)	8 db	8 db	d)	..... Ft	..... Ft
e)	3 db	3 db	e)	36 Ft	130 Ft
	..... db	..... db	f)	..... Ft	..... Ft
	..... db	..... db	g)	..... Ft	..... Ft
	ezer Ft-ban		h) Kiad.		
			össz.	2 866 Ft	3 574 Ft
II. a)	496 Ft	532 Ft	IV. a)		
b)	2 370 Ft	3 042 Ft		25 140 Ft	31 350 Ft
c)	..... Ft	..... Ft	b)		
d)	..... Ft	..... Ft		25 140 Ft	31 350 Ft
e)	..... Ft	..... Ft			
f) Bev.					
össz.	2 866 Ft	3 574 Ft			

## ALT. ISKOLA, FELSŐSZENTMÁRTON

### Az intézmény működési adatai

	1988. évi tény	1989. évi terv		1988. évi tény	1989. évi terv
I. a)	14 fő	14 fő	III. a)	702 Ft	649 Ft
b)	8 fő	8 fő	b)	1 701 Ft	2 210 Ft
c)	101 fő	101 fő	c)	712 Ft	1 221 Ft
d)	8 db	8 db	d)	..... Ft	..... Ft
e)	2 db	2 db	e)	77 Ft	50 Ft
	..... db	..... db	f)	..... Ft	..... Ft
	..... db	..... db	g)	..... Ft	..... Ft
	ezer Ft-ban		h) Kiad.		
			össz.	3 192 Ft	4 130 Ft
II. a)	389 Ft	435 Ft	IV. a)		
b)	2 803 Ft	3 695 Ft		31 603 Ft	40 891 Ft
c)	..... Ft	..... Ft	b)		
d)	..... Ft	..... Ft		31 603 Ft	40 891 Ft
e)	..... Ft	..... Ft			
f) Bev.					
össz.	3 192 Ft	4 130 Ft			



## ALT. ISKOLA, HETVEHELY

### Az intézmény működési adatai

	1988. évi tény	1989. évi terv		1988. évi tény	1989. évi terv
I. a)	12 fő	12 fő	III. a)	347 Ft	333 Ft
b)	3 fő	3 fő	b)	1 081 Ft	1 317 Ft
c)	82 fő	88 fő	c)	383 Ft	756 Ft
d)	7 db	7 db	d)	272 Ft	40 Ft
e)	2 db	2 db	e)	96 Ft	131 Ft
	..... db	..... db	f)	..... Ft	48 Ft
	..... db	..... db	g)	..... Ft	..... Ft
	ezer Ft-ban		h) Kiad. össz.	2 179 Ft	2 625 Ft
II. a)	125 Ft	138 Ft	IV. a)		
b)	2 054 Ft	2 487 Ft		26 573 Ft	29 829 Ft
c)	..... Ft	..... Ft	b)		
d)	..... Ft	..... Ft		26 573 Ft	29 829 Ft
e)	..... Ft	..... Ft			
f) Bev. össz.	2 179 Ft	2 625 Ft			

## ALT. ISKOLA, KÉTÚJFALU

### Az intézmény működési adatai

	1988. évi tény	1989. évi terv		1988. évi tény	1989. évi terv
I. a)	27 fő	28 fő	III. a)	1 515 Ft	1 674 Ft
b)	15 fő	15 fő	b)	3 743 Ft	3 883 Ft
c)	341 fő	330 fő	c)	1 192 Ft	2 238 Ft
d)	16 db	16 db	d)	..... Ft	..... Ft
e)	9 db	10 db	e)	111 Ft	65 Ft
	..... db	..... db	f)	..... Ft	..... Ft
	..... db	..... db	g)	..... Ft	..... Ft
	ezer Ft-ban		h) Kiad. össz.	6 561 Ft	7 860 Ft
II. a)	1 052 Ft	1 335 Ft	IV. a)		
b)	5 509 Ft	6 525 Ft		19 240 Ft	25 324 Ft
c)	..... Ft	..... Ft	b)		
d)	..... Ft	..... Ft		19 240 Ft	23 818 Ft
e)	..... Ft	497 Ft			
f) Bev. össz.	6 561 Ft	8 357 Ft			

## ÁLT. ISKOLA, KIRÁLYEGYHÁZA

### Az intézmény működési adatai

	1988. évi tény	1989. évi terv		1988. évi tény	1989. évi terv
I. a)	18 fő	18 fő	III. a)	911 Ft	783 Ft
b)	13 fő	13 fő	b)	2 427 Ft	2 561 Ft
c)	171 fő	171 fő	c)	1 082 Ft	1 742 Ft
d)	8 db	8 db	d)	223 Ft	423 Ft
e)	5 db	5 db	e)	181 Ft	60 Ft
	..... db	..... db	f)	..... Ft	..... Ft
	..... db	..... db	g)	..... Ft	..... Ft
	ezer Ft-ban		h) Kiad. össz.	4 824 Ft	5 569 Ft
II. a)	613 Ft	686 Ft	IV. a)		
b)	4 211 Ft	4 883 Ft		28 211 Ft	32 567 Ft
c)	..... Ft	..... Ft	b)		
d)	..... Ft	..... Ft		28 211 Ft	32 567 Ft
e)	..... Ft	..... Ft			
f) Bev. össz.	4 824 Ft	5 569 Ft			

## ÁLT. ISKOLA, MOZSGÓ

### Az intézmény működési adatai

	1988. évi tény	1989. évi terv		1988. évi tény	1989. évi terv
I. a)	17 fő	18 fő	III. a)	851 Ft	1 011 Ft
b)	10 fő	10 fő	b)	2 090 Ft	2 399 Ft
c)	178 fő	174 fő	c)	780 Ft	879 Ft
d)	8 db	9 db	d)	95 Ft	266 Ft
e)	5 db	5 db	e)	92 Ft	..... Ft
	..... db	..... db	f)	..... Ft	..... Ft
	..... db	..... db	g)	..... Ft	..... Ft
	ezer Ft-ban		h) Kiad. össz.	3 908 Ft	5 031 Ft
II. a)	565 Ft	500 Ft	IV. a)		
b)	3 343 Ft	4 531 Ft		21 955 Ft	28 913 Ft
c)	..... Ft	..... Ft	b)		
d)	..... Ft	..... Ft		21 955 Ft	28 913 Ft
e)	..... Ft	..... Ft			
f) Bev. össz.	3 908 Ft	5 031 Ft			

## ÁLT. ISKOLA, NAGYPETERD

### Az intézmény működési adatai

	1988. évi tény	1989. évi terv		1988. évi tény	1989. évi terv
I. a)	31 fő	31 fő	III. a)	1 928 Ft	1 391 Ft
b)	15 fő	15 fő	b)	3 665 Ft	3 899 Ft
c)	311 fő	311 fő	c)	1 163 Ft	2 425 Ft
d)	14 db	14 db	d)	..... Ft	..... Ft
e)	7 db	7 db	e)	81 Ft	270 Ft
	..... db	..... db	f)	..... Ft	..... Ft
	..... db	..... db	g)	..... Ft	..... Ft
	ezer Ft-ban		h) Kiad. össz.	6 837 Ft	7 985 Ft
II. a)	1 105 Ft	1 020 Ft	IV. a)		
b)	5 732 Ft	6 965 Ft	b)	21 983 Ft	25 675 Ft
c)	..... Ft	..... Ft			
d)	..... Ft	..... Ft			
e)	..... Ft	..... Ft			
f) Bev. össz.	6 837 Ft	7 985 Ft		21 983 Ft	25 675 Ft

## ÁLT. ISKOLA, SOMOGYAPÁTI

### Az intézmény működési adatai

	1988. évi tény	1989. évi terv		1988. évi tény	1989. évi terv
I. a)	23 fő	24 fő	III. a)	1 278 Ft	1 181 Ft
b)	12 fő	13 fő	b)	2 857 Ft	3 495 Ft
c)	208 fő	206 fő	c)	1 750 Ft	2 619 Ft
d)	9 db	9 db	d)	..... Ft	..... Ft
e)	8 db	8 db	e)	104 Ft	130 Ft
	..... db	..... db	f)	..... Ft	..... Ft
	..... db	..... db	g)	..... Ft	..... Ft
	ezer Ft-ban		h) Kiad. össz.	5 989 Ft	7 425 Ft
II. a)	893 Ft	699 Ft	IV. a)		
b)	5 058 Ft	6 726 Ft	b)	28 793 Ft	36 043 Ft
c)	..... Ft	..... Ft			
d)	..... Ft	..... Ft			
e)	38 Ft	..... Ft		28 793 Ft	36 043 Ft
f) Bev. össz.	5 989 Ft	7 425 Ft			

## ALT. ISKOLA, SOMOGYHARSÁGV

### Az intézmény működési adatai

	1988. évi tény	1989. évi terv		1988. évi tény	1989. évi terv
I. a)	16 fő	16 fő	III. a)	1 055 Ft	849 Ft
b)	11 fő	11 fő	b)	2 133 Ft	2 325 Ft
c)	108 fő	103 fő	c)	775 Ft	1 184 Ft
d)	8 db	8 db	d)	..... Ft	200 Ft
e)	5 db	5 db	e)	54 Ft	75 Ft
	..... db	..... db	f)	..... Ft	..... Ft
	..... db	..... db	g)	..... Ft	..... Ft
	ezer Ft-ban		h) Kiad. össz.	4 017 Ft	4 633 Ft
II. a)	499 Ft	500 Ft	IV. a)		
b)	3 518 Ft	4 133 Ft		37 194 Ft	44 980 Ft
c)	..... Ft	..... Ft	b)		
d)	..... Ft	..... Ft		37 194 Ft	44 980 Ft
e)	..... Ft	..... Ft			
f) Bev. össz.	4 017 Ft	4 633 Ft			

## ALT. ISKOLA, SZABADSZENTKIRÁLY

### Az intézmény működési adatai

	1988. évi tény	1989. évi terv		1988. évi tény	1989. évi terv
I. a)	18 fő	19 fő	III. a)	959 Ft	870 Ft
b)	9 fő	9 fő	b)	2 238 Ft	2 407 Ft
c)	198 fő	200 fő	c)	618 Ft	1 484 Ft
d)	9 db	9 db	d)	..... Ft	..... Ft
e)	6 db	6 db	e)	74 Ft	220 Ft
	..... db	..... db	f)	2 830 Ft	323 Ft
	..... db	..... db	g)	..... Ft	..... Ft
	ezer Ft-ban		h) Kiad. össz.	6 719 Ft	5 304 Ft
II. a)	428 Ft	448 Ft	IV. a)		
b)	6 291 Ft	4 856 Ft		33 934 Ft	26 520 Ft
c)	..... Ft	..... Ft	b)		
d)	..... Ft	..... Ft		33 934 Ft	26 520 Ft
e)	..... Ft	..... Ft			
f) Bev. össz.	6 719 Ft	5 304 Ft			

## ALT. ISKOLA, SZENTLASZLÓ

### Az intézmény működési adatai

	1988. évi tény	1989. évi terv		1988. évi tény	1989. évi terv
I. a)	18 fő	18 fő	III. a)	1 045 Ft	1 383 Ft
b)	10 fő	11 fő	b)	2 449 Ft	2 717 Ft
c)	182 fő	182 fő	c)	1 191 Ft	1 828 Ft
d)	8 db	8 db	d)	..... Ft	..... Ft
e)	3 db	3 db	e)	..... Ft	..... Ft
	..... db	..... db	f)	..... Ft	..... Ft
	..... db	..... db	g)	..... Ft	..... Ft
	ezer Ft-ban		h) Kiad. össz.	4 685 Ft	5 928 Ft
II. a)	504 Ft	470 Ft	IV. a)	25 741 Ft	32 571 Ft
b)	4 181 Ft	5 458 Ft	b)	25 741 Ft	32 571 Ft
c)	..... Ft	..... Ft			
d)	..... Ft	..... Ft			
e)	..... Ft	..... Ft			
f) Bev. össz.	4 685 Ft	5 928 Ft			

## III. SZ. ALT. ISKOLA, SZENTLŐRINC

### Az intézmény működési adatai

	1988. évi tény	1989. évi terv		1988. évi tény	1989. évi terv
I. a)	34 fő	34 fő	III. a)	2 559 Ft	2 054 Ft
b)	17 fő	22 fő	b)	3 694 Ft	4 313 Ft
c)	432 fő	419 fő	c)	963 Ft	2 447 Ft
d)	16 db	16 db	d)	..... Ft	..... Ft
e)	8 db	9 db	e)	114 Ft	212 Ft
	..... db	..... db	f)	..... Ft	..... Ft
	..... db	..... db	g)	..... Ft	..... Ft
	ezer Ft-ban		h) Kiad. össz.	7 330 Ft	9 026 Ft
II. a)	1 346 Ft	1 150 Ft	IV. a)	17 534 Ft	21 541 Ft
b)	6 199 Ft	7 876 Ft	b)	17 534 Ft	21 541 Ft
c)	..... Ft	..... Ft			
d)	30 Ft	..... Ft			
e)	..... Ft	..... Ft			
f) Bev. össz.	7 575 Ft	9 026 Ft			

## II. SZ. ÁLT. ISKOLA, SZENTLŐRINC

### Az intézmény működési adatai

	1988. évi tény	1989. évi terv		1988. évi tény	1989. évi terv
I. a)	21 fő	23 fő	III. a)	1 340 Ft	1 300 Ft
b)	10 fő	12 fő	b)	2 396 Ft	2 673 Ft
c)	248 fő	242 fő	c)	839 Ft	1 910 Ft
d)	10 db	11 db	d)	..... Ft	..... Ft
e)	11 db	7 db	e)	..... Ft	135 Ft
	..... db	..... db	f)	..... Ft	..... Ft
	..... db	..... db	g)	..... Ft	..... Ft
	ezer Ft-ban		h) Kiad. össz.	4 575 Ft	6 018 Ft
II. a)	406 Ft	518 Ft	IV. a)		
b)	4 169 Ft	5 500 Ft		18 447 Ft	24 867 Ft
c)	..... Ft	..... Ft	b)		
d)	..... Ft	..... Ft		18 447 Ft	24 867 Ft
e)	..... Ft	..... Ft			
f) Bev. össz.	4 575 Ft	6 018 Ft			

## I. SZ. ÁLT. ISKOLA, SZENTLŐRINC

### Az intézmény működési adatai

	1988. évi tény	1989. évi terv		1988. évi tény	1989. évi terv
I. a)	48 fő	48 fő	III. a)	2 107 Ft	2 064 Ft
b)	21 fő	22 fő	b)	6 007 Ft	6 625 Ft
c)	414 fő	395 fő	c)	1 670 Ft	3 901 Ft
d)	16 db	16 db	d)	..... Ft	..... Ft
e)	8 db	8 db	e)	157 Ft	161 Ft
	..... db	..... db	f)	..... Ft	..... Ft
	..... db	..... db	g)	..... Ft	..... Ft
	ezer Ft-ban		h) Kiad. össz.	9 941 Ft	12 751 Ft
II. a)	1 202 Ft	1 150 Ft	IV. a)		
b)	9 187 Ft	11 601 Ft		25 130 Ft	32 280 Ft
c)	..... Ft	..... Ft	b)		
d)	15 Ft	..... Ft		24 010 Ft	32 280 Ft
e)	..... Ft	..... Ft			
f) Bev. össz.	10 404 Ft	12 751 Ft			

MEGYEI ÉS VÁROSI  
NEVELŐOTTHONOK ÉS ISKOLÁK





## ALT. ISKOLA, BUKKŐSD

### Az intézmény működési adatai

	1988. évi tény	1989. évi terv		1988. évi tény	1989. évi terv
I. a)	23 fő	23 fő	III. a)	651 Ft	932 Ft
b)	6 fő	6 fő	b)	2 624 Ft	2 808 Ft
c)	309 fő	321 fő	c)	867 Ft	1 534 Ft
d)	14 db	14 db	d)	1 403 Ft	..... Ft
e)	3 db	3 db	e)	383 Ft	95 Ft
	..... db	..... db	f)	..... Ft	..... Ft
	..... db	..... db	g)	..... Ft	..... Ft
	ezer Ft-ban		h) Kiad. össz.	5 928 Ft	5 369 Ft
II. a)	355 Ft	360 Ft	IV. a)		
b)	5 306 Ft	5 009 Ft		18 903 Ft	16 726 Ft
c)	..... Ft	..... Ft	b)		
d)	80 Ft	..... Ft		18 903 Ft	16 726 Ft
e)	187 Ft	..... Ft			
f) Bev.					
össz.	5 928 Ft	5 369 Ft			

## ALT. ISKOLA, CSERTŐ

### Az intézmény működési adatai

	1988. évi tény	1989. évi terv		1988. évi tény	1989. évi terv
I. a)	6 fő	6 fő	III. a)	123 Ft	205 Ft
b)	2 fő	2 fő	b)	819 Ft	835 Ft
c)	68 fő	47 fő	c)	110 Ft	468 Ft
d)	5 db	4 db	d)	..... Ft	..... Ft
	..... db	..... db	e)	57 Ft	80 Ft
	..... db	..... db	f)	..... Ft	..... Ft
	ezer Ft-ban		g)	..... Ft	..... Ft
			h) Kiad. össz.	1 109 Ft	1 588 Ft
II. a)	35 Ft	97 Ft	IV. a)		
b)	1 074 Ft	1 491 Ft		16 308 Ft	33 787 Ft
c)	..... Ft	..... Ft	b)		
d)	..... Ft	..... Ft		16 308 Ft	33 787 Ft
e)	..... Ft	..... Ft			
f) Bev.					
össz.	1 109 Ft	1 588 Ft			

## ALT. ISKOLA, BAKÓCA

### Az intézmény működési adatai

	1988. évi tény	1989. évi terv		1988. évi tény	1989. évi terv
I. a)	12 fő	12 fő	III. a)	329 Ft	259 Ft
b)	2 fő	2 fő	b)	1 555 Ft	1 577 Ft
c)	94 fő	94 fő	c)	182 Ft	782 Ft
d)	8 db	8 db	d)	..... Ft	..... Ft
e)	..... db	..... db	e)	66 Ft	65 Ft
	..... db	..... db	f)	..... Ft	..... Ft
	..... db	..... db	g)	..... Ft	..... Ft
	ezer Ft-ban		h) Kiad. össz.	2 461 Ft	2 683 Ft
II. a)	..... Ft	..... Ft	IV. a)		
b)	2 371 Ft	2 627 Ft		26 776 Ft	28 542 Ft
c)	..... Ft	..... Ft	b)		
d)	60 Ft	..... Ft		26 180 Ft	28 542 Ft
e)	86 Ft	56 Ft			
f) Bev. össz.	2 517 Ft	2 683 Ft			

## ALT. ISKOLA ÉS DIÁKOTTHON, KOMLÓ

### Az intézmény működési adatai

	1988. évi tény	1989. évi terv		1988. évi tény	1989. évi terv
I. a)	27 fő	27 fő	III. a)	630 Ft	722 Ft
b)	1 fő	1 fő	b)	3 069 Ft	3 265 Ft
c)	198 fő	188 fő	c)	598 Ft	3 276 Ft
d)	15 db	15 db	d)	— Ft	— Ft
e)	2 db	2 db	e)	120 Ft	207 Ft
	— db	— db	f)	— Ft	— Ft
	— db	— db	g)	— Ft	— Ft
	ezer Ft-ban		h) Kiad. össz.	4 417 Ft	7 470 Ft
II. a)	336 Ft	347 Ft	IV. a)		
b)	4 065 Ft	7 123 Ft		22 702 Ft	39 734 Ft
c)	— Ft	— Ft	b)		
d)	82 Ft	— Ft		22 308 Ft	39 734 Ft
e)	12 Ft	— Ft			
f) Bev. össz.	4 495 Ft	7 470 Ft			

## KIS. ÁLT. ISKOLA, PÉCS

### Az intézmény működési adatai

	1988. évi tény	1989. évi terv		1988. évi tény	1989. évi terv
I. a)	88 fő	87 fő	III. a)	2 037 Ft	1 951 Ft
b)	17 fő	18 fő	b)	10 658 Ft	12 100 Ft
c)	528 fő	528 fő	c)	3 245 Ft	7 342 Ft
d)	50 db	50 db	d)	— Ft	— Ft
e)	22 db	22 db	e)	300 Ft	388 Ft
	— db	— db	f)	— Ft	— Ft
	— db	— db	g)	— Ft	— Ft
	ezer Ft-ban		h) Kiad. össz.	16 240 Ft	21 781 Ft
II. a)	1 041 Ft	963 Ft	IV. a)	30 758 Ft	41 252 Ft
b)	15 199 Ft	20 818 Ft	b)	30 758 Ft	41 252 Ft
c)	..... Ft	..... Ft			
d)	..... Ft	..... Ft			
e)	..... Ft	..... Ft			
f) Bev.					
össz.	16 240 Ft	21 781 Ft			

## KOSSUTH L. U. ÁLT. ISKOLA ÉS DIÁKO., PÉCSVÁRAD

### Az intézmény működési adatai

	1988. évi tény	1989. évi terv		1988. évi tény	1989. évi terv
I. a)	11 fő	11 fő	III. a)	18 Ft	176 Ft
b)	..... fő	..... fő	b)	1 121 Ft	1 076 Ft
c)	62 fő	62 fő	c)	331 Ft	668 Ft
d)	6 db	6 db	d)	2 000 Ft	59 Ft
e)	2 db	2 db	e)	5 Ft	59 Ft
	..... db	..... db	f)	..... Ft	..... Ft
	..... db	..... db	g)	..... Ft	..... Ft
	ezer Ft-ban		h) Kiad. össz.	3 475 Ft	1 979 Ft
II. a)	74 Ft	89 Ft	IV. a)	56 000 Ft	31 919 Ft
b)	3 401 Ft	1 890 Ft	b)	56 000 Ft	31 919 Ft
c)	..... Ft	..... Ft			
d)	..... Ft	..... Ft			
e)	..... Ft	..... Ft			
f) Bev.					
össz.	3 475 Ft	1 979 Ft			

## KÓRHÁZ U. ÁLT. ISKOLA, MOHÁCS

### Az intézmény működési adatai

	1988. évi tény	1989. évi terv		1988. évi tény	1989. évi terv
I. a)	27 fő	27 fő	III. a)	367 Ft	847 Ft
b)	6 fő	6 fő	b)	3 035 Ft	3 257 Ft
c)	214 fő	214 fő	c)	871 Ft	2 223 Ft
d)	20 db	20 db	d)	..... Ft	..... Ft
e)	3 db	3 db	e)	40 Ft	215 Ft
	..... db	..... db	f)	..... Ft	..... Ft
	..... db	..... db	g)	..... Ft	..... Ft
	ezer Ft-ban		h) Kiad.		
			össz.	4 313 Ft	6 542 Ft
II. a)	279 Ft	233 Ft	IV. a)		
b)	3 884 Ft	6 309 Ft		20 154 Ft	30 570 Ft
c)	..... Ft	..... Ft	b)		
d)	150 Ft	..... Ft		20 154 Ft	30 570 Ft
e)	..... Ft	..... Ft			
f) Bev.					
össz.	4 313 Ft	6 542 Ft			

## TENKES U. ÁLT. ISKOLA ÉS DIÁKO., SIKLÓS-GYŰD

### Az intézmény működési adatai

	1988. évi tény	1989. évi terv		1988. évi tény	1989. évi terv
I. a)	6 fő	6 fő	III. a)	24 Ft	118 Ft
b)	..... fő	..... fő	b)	712 Ft	773 Ft
c)	30 fő	30 fő	c)	100 Ft	379 Ft
d)	4 db	4 db	d)	..... Ft	..... Ft
e)	..... db	..... db	e)	5 Ft	40 Ft
	..... db	..... db	f)	..... Ft	..... Ft
	..... db	..... db	g)	..... Ft	..... Ft
	ezer Ft-ban		h) Kiad.		
			össz.	841 Ft	1 310 Ft
II. a)	19 Ft	22 Ft	IV. a)		
b)	822 Ft	1 288 Ft		28 033 Ft	43 666 Ft
c)	..... Ft	..... Ft	b)		
d)	..... Ft	..... Ft		28 033 Ft	43 666 Ft
e)	..... Ft	..... Ft			
f) Bev.					
össz.	841 Ft	1 310 Ft			

# GIMNÁZIUM



**APÁCZAI NEVELÉSI KÖZPONT PÉCS  
GIMNÁZIUM**

**Az intézmény működési adatai**

	1988. évi tény	1989. évi terv		1988. évi tény	1989. évi terv
I. a)	14 fő	39 fő	III. a)	1 385 Ft	197 Ft
b)	19 fő	12 fő	b)	3 400 Ft	4 257 Ft
c)	298 fő	377 fő	c)	3 316 Ft	4 192 Ft
d)	11 db	14 db	d)	..... Ft	..... Ft
e)	11 db	14 db	e)	373 Ft	995 Ft
	..... db	..... db	f)	..... Ft	..... Ft
	..... db	..... db	g)	..... Ft	27 Ft
			h) Kiad.		
	ezer Ft-ban		össz.	8 474 Ft	9 668 Ft
II. a)	892 Ft	847 Ft	IV. a)		
b)	7 328 Ft	8 772 Ft		28 436 Ft	25 644 Ft
c)	..... Ft	..... Ft	b)		
d)	254 Ft	..... Ft		28 436 Ft	25 644 Ft
e)	..... Ft	49 Ft			
f) Bev.					
össz.	8 474 Ft	9 668 Ft			

**DOLGOZÓK ÖNÁLLÓ GIMNÁZIUMA PÉCS**

**Az intézmény működési adatai**

	1988. évi tény	1989. évi terv		1988. évi tény	1989. évi terv
I. a)	18 fő	18 fő	III. a)	95 Ft	80 Ft
b)	7 fő	7 fő	b)	2 446 Ft	2 684 Ft
c)	670 fő	750 fő	c)	503 Ft	1 346 Ft
	— db	— db	d)	— Ft	— Ft
	— db	— db	e)	35 Ft	35 Ft
d)	19 db	20 db	f)	— Ft	— Ft
	— db	— db	g)	— Ft	— Ft
			h) Kiad.		
	ezer Ft-ban		össz.	3 083 Ft	4 145 Ft
II. a)	3 100 Ft	4 093 Ft	IV. a)		
b)	3 100 Ft	4 093 Ft		4 679 Ft	5 527 Ft
c)	— Ft	— Ft	b)		
d)	— Ft	— Ft		4 601 Ft	5 527 Ft
e)	35 Ft	52 Ft			
f) Bev.					
össz.	3 135 Ft	4 145 Ft			

## KODÁLY ZOLTÁN GIMNÁZIUM PÉCS

### Az intézmény működési adatai

	1988. évi tény	1989. évi terv		1988. évi tény	1989. évi terv
I. a)	55 fő	61 fő	III. a)	1 901 Ft	4 508 Ft
b)	19 fő	19 fő	b)	6 441 Ft	7 399 Ft
c)	566 fő	566 fő	c)	3 513 Ft	6 236 Ft
d)	18 db	20 db	d)	— Ft	— Ft
e)	18 db	20 db	e)	628 Ft	1 128 Ft
	— Ft	— Ft	f)	— Ft	— Ft
	— Ft	— Ft	g)	— Ft	— Ft
	ezer Ft-ban		h) Kiad. össz.	12 483 Ft	19 271 Ft
II. a)	362 Ft	397 Ft	IV. a)	24 378 Ft	34 404 Ft
b)	12 303 Ft	17 691 Ft	b)	22 054 Ft	34 047 Ft
c)	319 Ft	— Ft			
d)	113 Ft	— Ft			
e)	701 Ft	1 385 Ft			
f) Bev. össz.	13 798 Ft	19 473 Ft			

## KÍSÉRLETI GIMNÁZIUM SZENTLŐRINC

### Az intézmény működési adatai

	1988. évi tény	1989. évi terv		1988. évi tény	1989. évi terv
I. a)	..... fő	4 fő	III. a)	..... Ft	351 Ft
b)	..... fő	2 fő	b)	..... Ft	301 Ft
c)	..... fő	50 fő	c)	..... Ft	164 Ft
	..... db	..... db	d)	..... Ft	..... Ft
	..... db	..... db	e)	..... Ft	39 Ft
d)	..... db	2 db	f)	..... Ft	150 Ft
	..... db	..... db	g)	..... Ft	..... Ft
	ezer Ft-ban		h) Kiad. össz.	..... Ft	1 005 Ft
II. a)	..... Ft	— Ft	IV. a)	..... Ft	20 100 Ft
b)	..... Ft	1 005 Ft	b)	..... Ft	20 100 Ft
	..... Ft	..... Ft			
	..... Ft	..... Ft			
f) Bev. össz.	..... Ft	1 005 Ft			



## KISFALUDY KÁROLY GIMNÁZIUM MOHÁCS

### Az intézmény működési adatai

	1988. évi tény	1989. évi terv		1988. évi tény	1989. évi terv
I. a)	41 fő	42 fő	III. a)	637 Ft	655 Ft
b)	19 fő	20 fő	b)	5 585 Ft	5 782 Ft
c)	386 fő	450 fő	c)	3 330 Ft	4 926 Ft
	..... db	..... db	d)	..... Ft	..... Ft
	..... db	..... db	e)	271 Ft	120 Ft
d)	14 db	16 db	f)	58 Ft	200 Ft
	..... db	..... db	g)	21 Ft	20 Ft
	ezer Ft-ban		h) Kiad. össz.	9 902 Ft	11 703 Ft
II. a)	21 Ft	15 Ft	IV. a)		
b)	9 401 Ft	11 688 Ft		25 653 Ft	26 007 Ft
c)	..... Ft	..... Ft	b)		
d)	366 Ft	..... Ft		25 653 Ft	26 007 Ft
e)	114 Ft	..... Ft			
f) Bev.					
össz.	9 902 Ft	11 703 Ft			

## MIROSLAV KRTERA GIMNÁZIUM PÉCS

### Az intézmény működési adatai

	1988. évi tény	1989. évi terv		1988. évi tény	1989. évi terv
I. a)	9 fő	9 fő	III. a)	213 Ft	157 Ft
b)	..... fő	..... fő	b)	1 128 Ft	1 133 Ft
c)	91 fő	96 fő	c)	320 Ft	649 Ft
d)	4 db	4 db	d)	..... Ft	..... Ft
			e)	32 Ft	40 Ft
			f)	..... Ft	..... Ft
			g)	..... Ft	..... Ft
	ezer Ft-ban		h) Kiad. össz.	1 693 Ft	1 979 Ft
II. a)	91 Ft	112 Ft	IV. a)		
b)	1 581 Ft	1 900 Ft		18 428 Ft	21 167 Ft
c)	..... Ft	..... Ft	b)		
d)	..... Ft	..... Ft		18 604 Ft	20 615 Ft
e)	5 Ft	20 Ft			
f) Bev.					
össz.	1 677 Ft	2 032 Ft			

## LEŐWEY KLÁRA GIMNÁZIUM, PÉCS

### Az intézmény működési adatai

	1988. évi tény	1989. évi terv		1988. évi tény	1989. évi terv
I. a)	66 fő	71 fő	III. a)	1 076 Ft	909 Ft
b)	20 fő	23 fő	b)	8 555 Ft	9 662 Ft
c)	844 fő	841 fő	c)	4 229 Ft	7 842 Ft
d)	25 db	25 db	d)	6 458 Ft	471 Ft
	..... db	..... db	e)	1 968 Ft	..... Ft
e)	25 db	25 db	f)	371 Ft	..... Ft
	..... db	..... db	g)	..... Ft	..... Ft
			h) Kiad.		
	ezer Ft-ban		össz.	22 657 Ft	18 884 Ft
II. a)	154 Ft	27 Ft	IV. a)		
b)	22 410 Ft	18 753 Ft		27 991 Ft	23 480 Ft
c)	..... Ft	..... Ft	b)		
d)	529 Ft	..... Ft		26 845 Ft	22 454 Ft
e)	531 Ft	967 Ft			
f) Bev.					
össz.	23 624 Ft	19 747 Ft			

## KUN BÉLA GIMNÁZIUM, KOMLÓ

### Az intézmény működési adatai

	1988. évi tény	1989. évi terv		1988. évi tény	1989. évi terv
I. a)	30 fő	30 fő	III. a)	425 Ft	562 Ft
b)	1+7 fő	1+7 fő	b)	3 739 Ft	4 014 Ft
c)	336 fő	336 fő	c)	1 054 Ft	2 403 Ft
d)	12 db	12 db	d)	..... Ft	..... Ft
	..... db	..... db	e)	71 Ft	83 Ft
e)	12 db	12 db	f)	58 Ft	..... Ft
	..... db	..... db	g)	..... Ft	..... Ft
			h) Kiad.		
	ezer Ft-ban		össz.	5 347 Ft	7 062 Ft
II. a)	20 Ft	20 Ft	IV. a)		
b)	5 191 Ft	7 042 Ft		15 913 Ft	21 018 Ft
c)	..... Ft	..... Ft	b)		
d)	30 Ft	..... Ft		15 913 Ft	21 018 Ft
e)	106 Ft	..... Ft			
f) Bev.					
össz.	5 347 Ft	7 062 Ft			

## NAGY LAJOS GIMNÁZIUM, PÉCS

### Az intézmény működési adatai

	1988. évi tény	1989. évi terv		1988. évi tény	1989. évi terv
I. a)	64 fő	64 fő	III. a)	309 Ft	308 Ft
b)	18 fő	18 fő	b)	8 030 Ft	9 018 Ft
c)	756 fő	751 fő	c)	3 905 Ft	6 729 Ft
d)	21 db	21 db	d)	126 Ft	..... Ft
	..... db	..... db	e)	146 Ft	254 Ft
e)	21 db	21 db	f)	..... Ft	..... Ft
	..... db	..... db	g)	..... Ft	..... Ft
			h) Kiad.		
	ezer Ft-ban		össz.	12 516 Ft	16 309 Ft
II. a)	220 Ft	137 Ft			
b)	12 339 Ft	15 747 Ft	IV. a)		
c)	..... Ft	..... Ft		17 189 Ft	21 788 Ft
d)	224 Ft	..... Ft	b)		
e)	212 Ft	479 Ft		16 556 Ft	21 716 Ft
f) Bev.					
össz.	12 995 Ft	16 363 Ft			

## „TANCSICS” GIMNÁZIUM, SIKLÓS

### Az intézmény működési adatai

	1988. évi tény	1989. évi terv		1988. évi tény	1989. évi terv
I. a)	22 fő	22 fő	III. a)	1 493 Ft	1 030 Ft
b)	7 fő	7 fő	b)	2 861 Ft	3 150 Ft
c)	226 fő	226 fő	c)	927 Ft	1 932 Ft
	..... db	..... db	d)	..... Ft	..... Ft
	..... db	..... db	e)	58 Ft	60 Ft
d)	8 db	8 db	f)	..... Ft	..... Ft
	..... db	..... db	g)	..... Ft	..... Ft
			h) Kiad.		
	ezer Ft-ban		össz.	5 339 Ft	6 172 Ft
II. a)	543 Ft	785 Ft			
b)	4 689 Ft	5 387 Ft	IV. a)		
c)	..... Ft	..... Ft		23 624 Ft	27 310 Ft
d)	107 Ft	..... Ft	b)		
e)	..... Ft	..... Ft		23 624 Ft	27 310 Ft
f) Bev.					
össz.	5 339 Ft	6 172 Ft			



# SZAKKÖZÉPISKOLÁK



## IANUS PANNONIUS GIMN. ÉS SZAKKÖZÉPISKOLA, PÉCS

### Az intézmény működési adatai

	1988. évi tény	1989. évi terv		1988. évi tény	1989. évi terv
I. a)	56 fő	56 fő	III. a)	400 Ft	414 Ft
b)	15 fő	15 fő	b)	7 215 Ft	7 608 Ft
c)	634 fő	627 fő	c)	2 097 Ft	4 462 Ft
	..... db	..... db	d)	1 329 Ft	..... Ft
	..... db	..... db	e)	120 Ft	159 Ft
d)	20 db	20 db	f)	99 Ft	..... Ft
e)	..... db	..... db	g)	..... Ft	..... Ft
	ezer Ft-ban		h) Kiad. össz.	11 260 Ft	12 643 Ft
II. a)	92 Ft	59 Ft	IV. a)		
b)	11 101 Ft	12 581 Ft		18 056 Ft	20 629 Ft
c)	..... Ft	..... Ft	b)		
d)	..... Ft	..... Ft		17 760 Ft	20 164 Ft
e)	255 Ft	295 Ft			
f) Bev. össz.	11 448 Ft	12 935 Ft			

## DR. MAREK JÓZSEF MEZŐGAZDASÁGI SZAKKÖZÉPISK., MOHÁCS

### Az intézmény működési adatai

	1988. évi tény	1989. évi terv		1988. évi tény	1989. évi terv
I. a)	31 fő	31 fő	III. a)	648 Ft	469 Ft
b)	39 fő	39 fő	b)	5 077 Ft	5 736 Ft
c)	220 fő	222 fő	c)	1 642 Ft	3 572 Ft
	..... db	..... db	d)	..... Ft	..... Ft
	..... db	..... db	e)	232 Ft	190 Ft
d)	8 db	8 db	f)	392 Ft	..... Ft
e)	..... db	..... db	g)	16 Ft	16 Ft
	ezer Ft-ban		h) Kiad. össz.	8 007 Ft	9 983 Ft
II. a)	498 Ft	276 Ft	IV. a)		
b)	6 914 Ft	8 483 Ft		36 395 Ft	44 968 Ft
c)	51 Ft	80 Ft	b)		
d)	289 Ft	..... Ft		36 395 Ft	44 968 Ft
e)	255 Ft	1 144 Ft			
f) Bev. össz.	8 007 Ft	9 983 Ft			

## POLLACK MIHÁLY ÉPÍTŐIPARI SZAKKÖZÉPISKOLA, RÉCS

### Az intézmény működési adatai

	1988. évi tény	1989. évi terv		1988. évi tény	1989. évi terv
I. a)	26 fő	26 fő	III. a)	245 Ft	277 Ft
b)	9 fő	9 fő	b)	4 568 Ft	4 699 Ft
c)	394 fő	394 fő	c)	2 016 Ft	3 554 Ft
	..... db	..... db	d)	..... Ft	..... Ft
	..... db	..... db	e)	130 Ft	150 Ft
d)	12 db	12 db	f)	142 Ft	..... Ft
e)	..... db	..... db	g)	..... Ft	..... Ft
			h) Kiad.		
	ezer Ft-ban		össz.	7 101 Ft	8 780 Ft
II. a)	74 Ft	5 Ft			
b)	7 067 Ft	8 675 Ft	IV. a)		
c)	..... Ft	..... Ft		18 276 Ft	22 284 Ft
d)	..... Ft	..... Ft	b)		
e)	60 Ft	100 Ft		18 023 Ft	22 284 Ft
f) Bev.					
össz.	7 201 Ft	8 780 Ft			

## RADNÓTI MIKLÓS KÖZGAZDASÁGI SZAKKÖZÉPISKOLA GÉPIRÓ ÉS GYORSÍRÓ ISKOLA, PÉCS

### Az intézmény működési adatai

	1988. évi tény	1989. évi terv		1988. évi tény	1989. évi terv
I. a)	43 fő	43 fő	III. a)	333 Ft	371 Ft
b)	14 fő	14 fő	b)	4 973 Ft	5 630 Ft
c)	503 fő	503 fő	c)	2 583 Ft	4 518 Ft
	..... db	..... db	d)	..... Ft	..... Ft
	..... db	..... db	e)	237 Ft	192 Ft
d)	16 db	16 db	f)	150 Ft	..... Ft
e)	..... db	..... db	g)	..... Ft	..... Ft
			h) Kiad.		
	ezer Ft-ban		össz.	8 276 Ft	10 711 Ft
II. a)	150 Ft	148 Ft			
b)	8 070 Ft	10 447 Ft	IV. a)		
c)	..... Ft	..... Ft		17 193 Ft	21 803 Ft
d)	..... Ft	..... Ft	b)		
e)	428 Ft	372 Ft		16 453 Ft	21 294 Ft
f) Bev.					
össz.	8 648 Ft	10 967 Ft			



## STEINMETZ MIKLÓS SZAKKÖZÉPISKOLA, KOMLÓ

### Az intézmény működési adatai

	1988. évi tény	1989. évi terv		1988. évi tény	1989. évi terv
I. a)	33 fő	33 fő	III. a)	250 Ft	443 Ft
b)	1+23 fő	1+23 fő	b)	3 903 Ft	4 334 Ft
c)	434 fő	434 fő	c)	2 924 Ft	4 238 Ft
	16 db	16 db	d)	1 008 Ft	..... Ft
	..... db	..... db	e)	136 Ft	155 Ft
d)	16 db	16 db	f)	58 Ft	..... Ft
e)	..... db	..... db	g)	..... Ft	..... Ft
	ezer Ft-ban		h) Kiad. össz.	8 279 Ft	9 170 Ft
II. a)	2 Ft	..... Ft	IV. a)		
b)	8 121 Ft	9 170 Ft		19 076 Ft	21 129 Ft
c)	..... Ft	..... Ft	b)		
d)	30 Ft	..... Ft		19 076 Ft	21 129 Ft
e)	126 Ft	..... Ft			
f) Bev. össz.	8 279 Ft	9 170 Ft			

## SZÉCHENYI ISTVÁN GIMNÁZIUM ÉS IPARI HÍRKÖZLÉSI SZAKKÖZÉPISKOLA, PÉCS

### Az intézmény működési adatai

	1988. évi tény	1989. évi terv		1988. évi tény	1989. évi terv
I. a)	71 fő	72 fő	III. a)	950 Ft	902 Ft
b)	21 fő	22 fő	b)	9 419 Ft	10 150 Ft
c)	850 fő	850 fő	c)	3 821 Ft	6 384 Ft
	..... db	..... db	d)	765 Ft	..... Ft
	..... db	..... db	e)	248 Ft	249 Ft
d)	22 db	22 db	f)	..... Ft	..... Ft
e)	..... db	..... db	g)	..... Ft	..... Ft
	ezer Ft-ban		h) Kiad. össz.	15 203 Ft	17 685 Ft
II. a)	984 Ft	500 Ft	IV. a)		
b)	14 479 Ft	17 185 Ft		18 980 Ft	21 799 Ft
c)	77 Ft	..... Ft	b)		
d)	71 Ft	..... Ft		17 886 Ft	20 806 Ft
e)	522 Ft	843 Ft			
f) Bev. össz.	16 133 Ft	18 528 Ft			

## VEGYIPARI GÉPÉSZETI SZAKKÖZÉPISKOLA, PÉCS

### Az intézmény működési adatai

	1988. évi tény	1989. évi terv		1988. évi tény	1989. évi terv
I. a)	44 fő	49 fő	III. a)	1 069 Ft	1 355 Ft
b)	43 fő	43 fő	b)	8 058 Ft	8 599 Ft
c)	461 fő	450 fő	c)	3 094 Ft	6 648 Ft
	..... db	..... db	d)	..... Ft	..... Ft
	..... db	..... db	e)	990 Ft	500 Ft
d)	17 db	17 db	f)	145 Ft	..... Ft
e)	..... db	..... db	g)	..... Ft	..... Ft
	ezer Ft-ban		h) Kiad. össz.	13 356 Ft	17 102 Ft
II. a)	713 Ft	893 Ft			
b)	12 304 Ft	16 209 Ft	IV. a)	31 759 Ft	41 060 Ft
c)	..... Ft	..... Ft			
d)	115 Ft	..... Ft	b)	28 972 Ft	38 004 Ft
e)	1 509 Ft	1 375 Ft			
f) Bev.					
össz.	14 641 Ft	18 477 Ft			

## 508. SZ. „TARR IMRE” IPARI SZAKMUNKÁSKÉPZŐ INTÉZET ÉS SZAKKÖZÉPISKOLA, PÉCS

### Az intézmény működési adatai

	1988. évi tény	1989. évi terv		1988. évi tény	1989. évi terv
I. a)	87 fő	90 fő	III. a)	1 322 Ft	1 630 Ft
b)	27 fő	30 fő	b)	9 865 Ft	11 443 Ft
c)	1 389 fő	1 409 fő	c)	4 766 Ft	9 182 Ft
	..... db	..... db	d)	..... Ft	..... Ft
	..... db	..... db	e)	665 Ft	429 Ft
d)	..... db	..... db	f)	716 Ft	..... Ft
e)	83 db	83 db	g)	..... Ft	..... Ft
	ezer Ft-ban		h) Kiad. össz.	17 334 Ft	22 684 Ft
II. a)	741 Ft	556 Ft			
b)	17 441 Ft	22 128 Ft	IV. a)	13 181 Ft	16 099 Ft
c)	38 Ft	..... Ft			
d)	42 Ft	..... Ft	b)	12 479 Ft	16 099 Ft
e)	47 Ft	..... Ft			
f) Bev.					
össz.	18 309 Ft	22 684 Ft			

## ÚJHELYI I. MG. SZAKKÖZÉPISKOLA, SZENTLŐRINC

### Az intézmény működési adatai

	1988. évi tény	1989. évi terv		1988. évi tény	1989. évi terv
I. a)	26 fő	26 fő	III. a)	2 668 Ft	3 759 Ft
b)	29 fő	29 fő	b)	6 374 Ft	6 823 Ft
c)	326 fő	352 fő	c)	2 772 Ft	5 242 Ft
	..... db	..... db	d)	..... Ft	..... Ft
	..... db	..... db	e)	643 Ft	561 Ft
d)	12 db	13 db	f)	396 Ft	..... Ft
e)	..... db	..... db	g)	551 Ft	..... Ft
			h) Kiad.		
	ezer Ft-ban		össz.	13 404 Ft	15 342 Ft
II. a)	329 Ft	15 Ft			
b)	12 952 Ft	15 327 Ft	IV. a)		
c)	..... Ft	..... Ft		41 116 Ft	43 585 Ft
d)	123 Ft	..... Ft	b)		
e)	..... Ft	..... Ft		41 116 Ft	43 585 Ft
f) Bev.					
össz.	13 404 Ft	15 342 Ft			

## ZIPERNOVSZKY KÁROLY IPARI SZAKKÖZÉPISKOLA, PÉCS

### Az intézmény működési adatai

	1988. évi tény	1989. évi terv		1988. évi tény	1989. évi terv
I. a)	59 fő	70 fő	III. a)	2 669 Ft	1 792 Ft
b)	46 fő	47 fő			2 180 Ft
c)	699 fő	808 fő	b)	10 967 Ft	12 178 Ft
	..... db	..... db	c)	5 879 Ft	10 280 Ft
	..... db	..... db	d)	..... Ft	..... Ft
d)	21 db	26 db	e)	908 Ft	820 Ft
e)	..... db	..... db	f)	822 Ft	770 Ft
			g)	..... Ft	..... Ft
	ezer Ft-ban		h) Kiad.		
II. a)	946 Ft	870 Ft	össz.	21 245 Ft	28 020 Ft
b)	21 102 Ft	24 970 Ft	IV. a)		
c)	80 Ft	..... Ft		33 512 Ft	34 678 Ft
d)	581 Ft	..... Ft	b)		
e)	716 Ft	2 180 Ft		30 393 Ft	34 678 Ft
f) Bev.					
össz.	23 425 Ft	28 020 Ft			

**ZRÍNYI MIKLÓS GIMNÁZIUM, EGÉSZSÉGUGYI ÉS CIPŐIPARI  
SZAKKÖZÉPISKOLA, SZIGETVÁR**

**Az intézmény működési adatai**

	1988. évi tény	1989. évi terv		1988. évi tény	1989. évi terv
I. a)	26 fő	29 fő	III. a)	1 935 Ft	1 706 Ft
b)	13 fő	13 fő	b)	4 586 Ft	5 200 Ft
c)	357 fő	381 fő	c)	2 840 Ft	5 426 Ft
	..... db	..... db	d)	..... Ft	..... Ft
	..... db	..... db	e)	244 Ft	185 Ft
d)	13 db	14 db	f)	113 Ft	..... Ft
e)	..... db	..... db	g)	58 Ft	..... Ft
			h) Kiad.		
	ezer Ft-ban		össz.	9 776 Ft	12 517 Ft
II. a)	537 Ft	1 246 Ft	IV. a)		
b)	9 176 Ft	11 271 Ft		27 384 Ft	32 853 Ft
c)	2 Ft	..... Ft	b)		
d)	15 Ft	..... Ft		27 384 Ft	32 853 Ft
e)	46 Ft	..... Ft			
f) Bev.					
össz.	9 776 Ft	12 517 Ft			

**ZRÍNYI MIKLÓS KERESKEDELMI SZAKKÖZÉPISKOLA, PÉCS**

**Az intézmény működési adatai**

	1988. évi tény	1989. évi terv		1988. évi tény	1989. évi terv
I. a)	22 fő	22 fő	III. a)	256 Ft	242 Ft
b)	11,5 fő	11,5 fő	b)	2 829 Ft	3 633 Ft
c)	290 fő	290 fő	c)	2 076 Ft	3 303 Ft
	..... db	..... db	d)	..... Ft	..... Ft
	..... db	..... db	e)	100 Ft	221 Ft
d)	8 db	8 db	f)	..... Ft	..... Ft
e)	..... db	..... db	g)	..... Ft	..... Ft
			h) Kiad.		
	ezer Ft-ban		össz.	5 261 Ft	7 399 Ft
II. a)	175 Ft	233 Ft	IV. a)		
b)	5 884 Ft	7 453 Ft		23 203 Ft	29 952 Ft
c)	..... Ft	..... Ft	b)		
d)	..... Ft	..... Ft		18 141 Ft	25 514 Ft
e)	433 Ft	1 000 Ft			
f) Bev.					
össz.	6 729 Ft	8 686 Ft			

# SZAKMUNKÁSKÉPZŐK



**500. SZ. IPARI SZAKMUNKÁSKÉPZŐ INTÉZET ÉS SZAKKÖZÉPISKOLA,  
PÉCS**

**Az intézmény működési adatai**

	1988. évi tény	1989. évi terv		1988. évi tény	1989. évi terv
I. a)	107 fő	123 fő	III. a)	2 305 Ft	3 123 Ft
b)	55 fő	55 fő	b)	18 542 Ft	20 966 Ft
c)	1 844 fő	1 844 fő	c)	8 289 Ft	17 168 Ft
	..... db	..... db	d)	..... Ft	..... Ft
	..... db	..... db	e)	1 488 Ft	1 106 Ft
d)	64 db	64 db	f)	380 Ft	..... Ft
e)	101 db	101 db	g)	..... Ft	..... Ft
			h) Kiad.		
	ezer Ft-ban		össz.	31 004 Ft	42 363 Ft
II. a)	3 631 Ft	2 801 Ft			
b)	28 673 Ft	36 764 Ft	IV. a)		
c)	697 Ft	..... Ft		18 331 Ft	22 973 Ft
d)	15 Ft	..... Ft	b)		
e)	786 Ft	2 798 Ft		16 813 Ft	22 973 Ft
f) Bev.					
össz.	33 802 Ft	42 363 Ft			

**501. SZ. SZAKMUNKÁSKÉPZŐ INTÉZET, KOMLÓ**

**Az intézmény működési adatai**

	1988. évi tény	1989. évi terv		1988. évi tény	1989. évi terv
I. a)	72 fő	72 fő	III. a)	244 Ft	284 Ft
b)	6+16 fő	6+16 fő	b)	8 911 Ft	10 329 Ft
c)	767 fő	767 fő	c)	3 393 Ft	7 424 Ft
d)	39 db	39 db	d)	1 741 Ft	..... Ft
	..... db	..... db	e)	555 Ft	75 Ft
e)	30 db	30 db	f)	72 Ft	..... Ft
f)	65 db	65 db	g)	..... Ft	..... Ft
			h) Kiad.		
	ezer Ft-ban		össz.	14 916 Ft	18 112 Ft
II. a)	59 Ft	86 Ft			
b)	14 537 Ft	18 026 Ft	IV. a)		
c)	..... Ft	..... Ft		19 447 Ft	23 614 Ft
d)	40 Ft	..... Ft	b)		
e)	280 Ft	..... Ft		19 447 Ft	23 614 Ft
f) Bev.					
össz.	14 916 Ft	18 112 Ft			

**502. SZ. RADNÓTI MIKLÓS IPARI SZAKMUNKÁSKÉPZŐ INTÉZET,  
MOHÁCS**

**Az intézmény működési adatai**

	1988. évi tény	1989. évi terv		1988. évi tény	1989. évi terv
I. a)	42 fő	42 fő	III. a)	325 Ft	2 196 Ft
b)	16 fő	16 fő	b)	4 512 Ft	5 170 Ft
c)	623 fő	694 fő	c)	1 811 Ft	2 950 Ft
	..... db	..... db	d)	1 600 Ft	..... Ft
	..... db	..... db	e)	783 Ft	418 Ft
d)	23 db	25 db	f)	698 Ft	..... Ft
e)	48 db	48 db	g)	..... Ft	..... Ft
			h) Kiad.		
	ezer Ft-ban		össz.	9 729 Ft	10 734 Ft
II. a)	84 Ft	76 Ft			
b)	10 340 Ft	9 882 Ft	IV. a)		
c)	..... Ft	..... Ft		19 751 Ft	15 467 Ft
d)	545 Ft	..... Ft	b)		
e)	1 336 Ft	776 Ft		15 616 Ft	15 467 Ft
f) Bev.					
össz.	12 305 Ft	10 734 Ft			

**506. SZ. ELEK TAMÁS IPARI SZAKMUNKÁSKÉPZŐ INTÉZET, PÉCS**

**Az intézmény működési adatai**

	tény	terv		1988. évi tény	1989. évi terv
	1988. évi	1989. évi			
I. a)	51 fő	53 fő	III. a)	252 Ft	290 Ft
b)	26 fő	26 fő	b)	7 671 Ft	8 145 Ft
c)	766 fő	766 fő	c)	2 233 Ft	4 957 Ft
	..... db	..... db	d)	..... Ft	..... Ft
	..... db	..... db	e)	125 Ft	280 Ft
d)	26 db	28 db	f)	..... Ft	..... Ft
e)	36 db	33 db	g)	..... Ft	..... Ft
			h) Kiad.		
	ezer Ft-ban		össz.	10 281 Ft	13 672 Ft
II. a)	263 Ft	199 Ft			
b)	10 081 Ft	13 046 Ft	IV. a)		
c)	53 Ft	..... Ft		13 723 Ft	17 848 Ft
d)	..... Ft	..... Ft	b)		
e)	115 Ft	427 Ft		13 421 Ft	17 848 Ft
f) Bev.					
össz.	10 512 Ft	13 672 Ft			



## 509. SZ. IPARI SZAKMUNKÁSKÉPZŐ INTÉZET, SZIGETVÁR

### Az intézmény működési adatai

	1988. évi tény	1989. évi terv		1988. évi tény	1989. évi terv
I. a)	30 fő	32 fő	III. a)	147 Ft	416 Ft
b)	4 fő	5 fő	b)	4 091 Ft	4 392 Ft
c)	356 fő	356 fő	c)	904 Ft	2 265 Ft
	..... db	..... db	d)	..... Ft	..... Ft
	..... db	..... db	e)	85 Ft	85 Ft
d)	14 db	15 db	f)	..... Ft	..... Ft
e)	30 db	34 db	g)	89 Ft	..... Ft
			h) Kiad.		
	ezer Ft-ban		össz.	5 316 Ft	7 158 Ft
II. a)	19 Ft	10 Ft			
b)	5 271 Ft	7 148 Ft	IV. a)		
g)	..... Ft	..... Ft		14 961 Ft	18 076 Ft
d)	10 Ft	..... Ft	b)		
e)	26 Ft	..... Ft		14 933 Ft	18 076 Ft
f) Bev.					
össz.	5 326 Ft	7 158 Ft			

## MEZŐGAZDASÁGI ÉS ÉLELMISZERIPARI SZAKMUNKÁSKÉPZŐ INTÉZET, PÉCSVÁRAD

### Az intézmény működési adatai

	1988. évi tény	1989. évi terv		1988. évi tény	1989. évi terv
I. a)	28 fő	28 fő	III. a)	983 Ft	470 Ft
b)	17 fő	17 fő	b)	4 257 Ft	3 432 Ft
c)	382 fő	382 fő	c)	946 Ft	1 962 Ft
d)	16 db	18 db	d)	243 Ft	..... Ft
	..... db	..... db	e)	246 Ft	789 Ft
e)	16 db	17 db	f)	322 Ft	..... Ft
f)	18 db	20 db	g)	..... Ft	..... Ft
			h) Kiad.		
	ezer Ft-ban		össz.	6 997 Ft	6 653 Ft
II. a)	134 Ft	102 Ft			
b)	6 863 Ft	6 551 Ft	IV. a)		
c)	..... Ft	..... Ft		19 196 Ft	17 416 Ft
d)	14 Ft	..... Ft	b)		
e)	322 Ft	..... Ft		18 316 Ft	17 416 Ft
f) Bev.					
össz.	7 333 Ft	6 653 Ft			

## MEZŐGAZDASÁGI SZAKMUNKÁSKÉPZŐ INTÉZET, VILLÁNY

### Az intézmény működési adatai

	1988. évi tény	1989. évi terv		1988. évi tény	1989. évi terv
I. a)	29 fő	29 fő	III. a)	2 352 Ft	1 198 Ft
b)	25 fő	25 fő	b)	3 629 Ft	4 113 Ft
c)	199 fő	200 fő	c)	2 274 Ft	3 743 Ft
	..... db	..... db	d)	..... Ft	..... Ft
	..... db	..... db	e)	293 Ft	250 Ft
d)	9 db	9 db	f)	444 Ft	753 Ft
e)	12 db	12 db	g)	25 Ft	..... Ft
			h) Kiad.		
	ezer Ft-ban		össz.	9 017 Ft	10 057 Ft
II. a)	1 804 Ft	633 Ft	IV. a)		
b)	8 433 Ft	8 025 Ft		52 342 Ft	50 285 Ft
c)	..... Ft	..... Ft	b)		
d)	115 Ft	..... Ft		45 311 Ft	50 285 Ft
e)	64 Ft	1 399 Ft			
f) Bev.					
össz.	10 416 Ft	10 057 Ft			

## KERESKEDELMI ÉS VENDÉGLÁTÓIPARI SZAKMUNKÁSKÉPZŐ ISKOLA, PÉCS

### Az intézmény működési adatai

	1988. évi tény	1989. évi terv		1988. évi tény	1989. évi terv
I. a)	40 fő	45 fő	III. a)	583 Ft	654 Ft
b)	12 fő	14 fő	b)	5 746 Ft	6 339 Ft
c)	1 280 fő	1 280 fő	c)	2 916 Ft	5 332 Ft
	..... db	..... db	d)	..... Ft	..... Ft
	..... db	..... db	e)	221 Ft	250 Ft
d)	43 db	43 db	f)	..... Ft	..... Ft
e)	122 db	122 db	g)	..... Ft	..... Ft
			h) Kiad.		
	ezer Ft-ban		össz.	9 466 Ft	12 575 Ft
II. a)	163 Ft	194 Ft	IV. a)		
b)	10 061 Ft	12 557 Ft		8 687 Ft	11 253 Ft
c)	..... Ft	..... Ft	b)		
d)	70 Ft	..... Ft		7 395 Ft	9 824 Ft
e)	825 Ft	1 653 Ft			
f) Bev.					
össz.	11 119 Ft	14 404 Ft			

## SZAKMUNKÁSKÉPZŐ KIHELYEZET TAGOZAT, SÁSD

### Az intézmény működési adatai

	1988. évi tény	1989. évi terv		1988. évi tény	1989. évi terv
I. a)	4 fő	4 fő	III. a)	197 Ft	370 Ft
b)	30 fő	30 fő	b)	49 Ft	517 Ft
c)	2 db	3 db	c)	..... Ft	60 Ft
	..... db	..... db	d) Kiad.		
	..... db	..... db	össz.	246 Ft	947 Ft
d)	2 db	3 db			
e)	2 db	3 db	IV. a)		
				8 200 Ft	15 783 Ft
	ezer Ft-ban		b)	8 200 Ft	15 783 Ft
II. a)	20 Ft	..... Ft			
b)	166 Ft	747 Ft			
c)	..... Ft	..... Ft			
d)	60 Ft	..... Ft			
e)	..... Ft	200 Ft			
f) Bev.					
össz.	246 Ft	947 Ft			

## EGÉSZSÉGUGYI SZAKISKOLA, PÉCS

### Az intézmény működési adatai

	1988. évi tény	1989. évi terv		1988. évi tény	1989. évi terv
I. a)	21 fő	21 fő	III. a)	446 Ft	740 Ft
b)	13 fő	13 fő	b)	2 947 Ft	4 060 Ft
c)	223 fő	232 fő	c)	1 206 Ft	4 286 Ft
d)	8 db	8 db	d)	..... Ft	..... Ft
	..... db	..... db	e)	214 Ft	95 Ft
e)	8 db	8 db	f)	..... Ft	..... Ft
	..... db	..... db	g)	..... Ft	..... Ft
			h) Kiad.		
	ezer Ft-ban		össz.	4 813 Ft	9 181 Ft
II. a)	18 Ft	41 Ft	IV. a)		
b)	5 181 Ft	8 340 Ft		25 170 Ft	39 573 Ft
c)	..... Ft	..... Ft	b)	21 583 Ft	39 573 Ft
d)	..... Ft	..... Ft			
e)	414 Ft	800 Ft			
f) Bev.					
össz.	5 613 Ft	9 181 Ft			



## AZ ALAPÍTVÁNY

### Bevezetés

1. Napjainkban egyre többet hallhatunk és olvashatunk arról, hogy XY alapítványt tett valamilyen nemes, a társadalom által is helyeselt cél érdekében. A rendelkezések kedvezményezettje az oktatás, művelődés és az egészségügy. Területileg országos és helyi alapítványokra is találunk példát: Cziffra alapítványa az egész ország zenei műveltségének gazdagítását szolgálja, míg dr. Rudolf Lórántnak, a Pécsi Tudományegyetem Állam- és Jogtudományi Kara elhunyt professzorának alapítványa kizárólag a Kar polgári jogi diákkörében tevékenykedő hallgatók tudományos érdeklődésének fokozását célozza.

Napjainkban az alapítványrendeletek száma egyre gyarapodik, ezért érdemes e lap hasábjain is közzétenni az intézmény jogi hátterét, tudományos megítélését és rövid történetét.

### *Az alapítvány története és fogalma*

2. A jogtudomány, a jogi személyek fogalmával összefüggésben soha nem feledkezett meg ugyan az alapítvány elméleti kérdéseinek felvetéséről és elemzéséről, de – szemben más jogi személyekkel – mindig megelégedett az érintőleges tárgyalással. Ennek bizonyítékául szolgál az a tény, hogy a rendkívül gazdag magánjogi irodalomban szerény azoknak a műveknek a száma, amelyek az alapítvány vizsgálatának megkülönböztetett figyelmet szentelnek. Ennek ellenére bőséges kútforrásból meríthet az e témával foglalkozó, mert a magánjog nagyjainak még utalásszerű, vázlatos fejtegetései is megfelelő támponttal szolgálnak.

A magyar jogtudomány történetében Frank Ignác foglalkozott elsőként a jogi személyek elméletével,<sup>1</sup> majd Bozóky Alajos,<sup>2</sup> Moór Gyula,<sup>3</sup> Zlinszky Imre<sup>4</sup> után Szászy-Schwartz Gusztáv<sup>5</sup> adott betekintést a jogi személyek, ezen belül az alapítvány elméleti kérdéseibe.

A továbbiakban összefoglaljuk a jogi személyre (az alapítványra) vonatkozó legfontosabb elméleteket.

3. A régi római jogban a jogi személy fogalma ismeretlen, de a klasszikus korban már magánjogi (tehát nem közjogi) alakulat a testület (*collegia*), a posztklasszikus korban pedig az egyházi alapítvány (*pia corpora*), amely az első időszakba ún. nem valódi, önállóan alapítvány (*donatio sub modo*)<sup>6</sup> volt.

A középkori glasszátorok, a nagy kanonisták alapozták meg a legrégebbi és legnagyobb múltra visszatekintő elméletet az ún. fikciós elméletet. Az elméleti érdeklődést, amely a jogi személy fogalmával kapcsolatosan a kö-

zépkorban kialakul nagyban elősegítette az, hogy ez a korszak a testületi szervezkedésnek jó talaja volt. Savigny, mint az elmélet megalapozója, méltán határkőnek is emlegetett munkájában, mély jogászai és filozófiai tudással fejtette ki a fikciós elmélet lényegét.<sup>7</sup>

A felvilágosodás és a természetjogi iskola nem gyanakvással, hanem egyenesen ellenségesen viszonyult a középkor valamennyi intézményével, így a jogi személyekkel, annak fajaival (universitas personarum universitas rerum) szemben is. A központi államhatalom erősödésével egyidejűleg egyre szűkebb életteret kaptak a jogi személyek, mert az állam veszélyesnek tartotta a maga számára az egyesülési és az alapítványlétesítési szabadság elismerését.

Az elméleti érdeklődés középpontjában szükségszerűen a közjogi intézmények kerültek, virágzásnak indult a közjogi tudomány, előtérbe került az állam jogi természetének vizsgálata. A legnagyobb ellenszenvvel a latin államok (különösen Franciaország) fordulnak szembe a jogi személyekkel. Ez a magyarázata annak, hogy a Code civil egyáltalán nem tartalmazott szabályokat a jogi személyekre és ezzel kiteszította azokat a jog világából. A száműzetés gyakorlatilag még ma is tart.<sup>8</sup>

Másként alakult a fikciós elmélet és a jogi személyek sorsa a germán jogi felfogás hatása alatt álló országokban. „... sem az állam, sem az egyén nem irányítója itten az életnek, a germán köz- és magánélet a különböző társas alakulatok... medrében hömpölyög tova. Az élet tengelye, s a jog hordozói itten ezek a társas alakulatok, ezek a jogi személyek, amelyeket nem lehet pusztán fikciónak, vagy pusztán a jog alkotásainak tekinteni, minthogy a lelegelevenebb realitások gyanánt keletkeznek” – hangsúlyozta Moór Gyula.<sup>9</sup> Tulajdonképpen ez a gondolat annak a realitási elméletnek az alapja, amelynek megteremtője Gierke volt.<sup>10</sup>

A realitási elmélet legfőbb hibája az volt, hogy ellentétben állt a XIX. századi természettudományos gondolkodással. Ez a magyarázata annak, hogy hamarosan feltűnik az elméletnek egy újabb csoportja, amelyek közös vonása az volt, hogy különböző okokból a jogi személy fogalmát ki akarták zárni a jog világából. A fikciós elmélet a jogi személyeket megfoghatatlan semmiségekké tette, a realista elmülethez misztikus vonás tapad. A XIX. századi gondolkodás egyikben sem látott természettudományos értelemben vett valóságot, ezért – mondták – jogi személy nem létezik. Ennek az elméletnek számos változata van, de a nézetek alapján két csoportba sorolhatók:

a) Az egyik csoportba tartoznak a jogi személyt természetes személyekre bontó elméletek (individualista vagy atomizáló elméletek). A legjelentősebb Jhering nézete. Jog személy nem létezik... „Ahol mégis, azzal a látszattal találkozunk, mintha a jogi személyeknek jogaik volnának, ott ez csupán csalóka látszat, s a színleges ál-alany (Aftersubjekt) mögött ott van az igazi alany.<sup>11</sup>

b) A másik a jogalany és az alanyi jog fogalmát lebontó elméletek csoportja. Ide sorolható az alanytalan jogok elmélete (Windscheid) a célvagygon elmélet (Brinz) és Kelsen elmélete. Az eddig még nem érintett kelsen elmélet lényege: nemcsak a jogi személy, a jogalany, hanem az alanyi jog fogalma is kiküszöbölendő, mert a jogi személy, a természetes személy és az állam nem más, mint a reájuk vonatkozó jogszabályok komplexuma.<sup>12</sup>

Mint említettük, a magyar jogtudomány történetében Frank Ignác foglal-

kozott elsőként a jogi személyekkel.<sup>13</sup> Bozóky Lajos (1870) munkájában csupán az uralkodónak nevezhető tanokat foglalta össze.<sup>14</sup> Később Grosschmid Béni fejtette ki igen érdekes, „vegyes” álláspontját, amikor is a realitási elméletből indult ki és a célvagyon elmélethez jutott el. A jogi realitás elméletének talaján áll, az alapítványról vallott felfogása viszont a célvagyon elmélet irányába mozog.<sup>15</sup> Somló Bódog (1930) a jogi személyt pusztán a tételes jog alkotásának tekinti.

Szászy-Schwarz Gusztáv a brinzi elmélet továbbfejlesztésével – nemzetközi mércével mérve – a magyar jogirodalomban a legjelentősebb sikereket érte el.

Kiemelkedő szerepet tölt be a jogi személy elméletének további kutatásában Moor Gyula (1931) és Kauser Lipót (1948).

Moor Gyula híres munkáját,<sup>16</sup> amit akadémiai székfoglaló gyanánt készített, a következő szavakkal bocsátotta útjára: „...munkánk olyan kérdést tárgyal, amelynek megoldásánál a számomra élethivatást jelentő szaktudomány, a jogbölcselet, szorosan karöltve halad a tételes jogtudományokkal. A tárgy megválasztásával is állást akartam foglalni – életem egy emlékeztető pillanatában –, azon felfogás mellett, mely kárhoztatja azt, ha a jogfilozófia a tételes jog gyakorlati világától távoleső, s azzal kapcsolatban nem lévő spekulációk világába téved, vagy ha a joggal sokszor bizony szoros összefüggésben egyáltalán nem álló szociológiai tények után kutat...”<sup>17</sup> Célkitűzése sikerült!

Munkája lenyűgöző precízitással és roppant gondolatgazdag, világos fejtegetéssel mutatja be a jogi személyekre vonatkozó elméleteket, majd azokkal kapcsolatosan állást foglal.

a) Nem fogadja el a jogi személyt természetes személyre szétbontó elméletet, mert a jogi személy – „nem hullhat egyes emberekre szét, bár egyes emberi cselekvésekből tevődik össze.”<sup>18</sup>

b) Az alanytalan jog gondolata is elfogadhatatlan, mert az alanytalan alanyi jog ellentmondással teli fogalmán épül fel.

c) A fikció elmélet azért nem fogadható el, mert a jogi személynek vannak reális pszicho-fizikai léttel bíró alkotóelemei.

d) „Igaz ugyan, hogy a jogi személynek reális léttel bíró alkotórészei vannak és hogy az ezekből összetevődő alanyi tevékenység reális erőt jelent, ezeket a reális léttel bíró alkotórészeket azonban pusztán eszei léttel bíró normatív kapcsok tartják össze, s az egész nem jelent érzékileg is tapasztalható reális egységet.”<sup>19</sup> – indoklással elveti a realitás elméletét is.

Saját álláspontjának lényege az, hogy a jogi személy nem egyéb, mint normatív és valóságtudományi elemek kapcsolata, amelynél fogva a jog, a jogi személy szerveinek cselekvését a jogi személynek számítja be. A jogi személy a tételes jog alkotása. Nem a semmiből, nem a pusztá parancs útján alkotja azonban meg a jog a jogi személyeket, hanem a realitás egyes darabjait, pszicho-fizikai valósággal bíró emberi cselekedeteket foglal egységes jogalanyi tevékenységgé össze. Ennek az ún. beszámítási elméletnek az a lényege, tehát, hogy a jogi személy nem más, mint normatív kapcsokkal egységbe foglalt emberi cselekvéseknek a beszámítási pontja.<sup>20</sup> Ez a vélemény szolgál alapul a kauseri nézet kialakításához.

Annak a kifejezésnek, hogy „személy”, kétféle értelme van, mondja Kauser Lipót.<sup>21</sup> Egyrészt a minden jogi vonatkozástól mentes emberi egyént az „ő” sajátos egyedülállóságában” és sajátos tulajdonságokkal felruházva,

értjük ez alatt, másrészt a jogi értelemben vett személyt, akit a jogrend tett jogi személlyé.

Kauszer Lipót, volt pécsi professzor – ez ideig sem cáfolt – nézetének lényege az, hogy a jogi személynek két kategóriája van:

A szinguláris jogi személy (a természetes személy) egyetlen egyénből és ennek jogok szerzéséhez és kötelek vállalásához való jogából áll. A plurális jogi személy, az azonos célképzet (érdek) kapcsával egybefoglalt többszámú egyén közösségéből és ennek jogok szerzéséhez és kötelek vállalásához való jogában áll.

4. Az alapítvány fogalmát – a fenti fejtegetések alapján – úgy foglalhatjuk össze, hogy az nem egyéb, mint olyan jogképességgel felruházott szervezet, amelyben valamely önállósított vagyontömeg meghatározott és tartós cél szolgálatára rendelt. A jogalany maga a célszervezet és nem a vagyon, de nem is az alapítványi szervezet, még kevésbé az alapítványi jövedelmek élvezői. A magánjog tudományából és az alapítványra vonatkozó szabályokból (1715: LXXIV., 1723: LII., 1791: XXIII., 1791: XXIV., Mtj. 82–106.) egyértelműen kitűnik, hogy janus arcú jogi személlyel van dolgunk: az alapítványi viszonyok ugyanis részint közjogi, részint a magánjogi szabályozás tárgyai.

Az alapítványi közjog meghatározza a:

- keletkezés és
- megszűnés feltételeit,
- a hatósági felügyelet szabályait.

Az alapítványi magánjog pedig az alapítvány magánjogi személyiségének és magánjogi viszonyainak szabályozására szorítkozik.

Szladits Károly<sup>22</sup> és Szász István<sup>23</sup> munkái alapján a következőkben áttekinthetjük a fenti jogi rendelkezések lényegét.

### *Az alapítvány köz- és magánjogi szabályai*

5. Az alapítvány olyan egyoldalú nem címzett jogüggyellett jön létre, amelynek tartalma: az önálló alapítvány létesítésére irányuló szándék kifejezése, az alapítványi cél kitűzése, az alapítványi vagyon kirendelése és rendszerint, de nem szükségképpen, az alapítványi szervezet meghatározása. A magyar jog az ún. alapítványi szabadság elvét fogadta el: az alapító ügylet önmagában külön engedély és regisztráció nélkül, alkalmas a jogi hatás kiváltására. Az alapítványi cél meghatározásánál tekintettel kellett lenni arra, hogy az

- közérdekű,
- tartós legyen és
- ne ütközzék törvényes tilalomba, közérkölcsebe, közrendbe (Mtj. 85. és 86.)

Az ezzel ellentétes cél kitűzése semmisséget eredményezett. Alapítványi ügylet halál esetére szóló és élők közötti intézkedéssel is létrejöhet.

Az alapítvány hatósági felügyelete számára minden közérdekű alapítványról alapítólevelet kell kiállítani. Hangsúlyozni kell azonban, hogy az alapítványt, az alapító jogüggyellett hozza létre, míg az alapítólevél csupán olyan adminisztratív cselekmény, amely a felügyeleti jog gyakorlásához biztosít adatokat. Amennyiben az a formai előírásoknak megfelel, a felügyelő hatóság a tudomásulvételt nem tagadhatja meg.



6. Arra tekintettel, hogy az alapítvány mint célszervezet akarátát, az alapító célkitűzése pótolja, ezért csak olyan intézőszervezetre van szükség, amely az alapítvány kezelésével járó ügyeket intézi és az alapítványt képviseli. Az intézőszervezet az alapítványi ügylet, ennek hiányában a felügyeleti hatóság jelöli ki.

A megbízás szabályai szerint eljáró intézőszervek, a kijelöléstől függően, a következők:

- magánszemély (alapítványi gondnok),
- több magánszemély,
- jogi személy és
- már létező jogi személy szerve.

7. Az Mtj. 93. § (1) bekezdés szerint az alapítvány annak a kormányhatóságnak, minisztériumnak a felügyelete alatt áll, amelynek ügykörébe célja természete szerint tartozik. Ez a szerv gondoskodik arról, hogy az alapítványi vagyont az alapító akarátának megfelelően kezeljék és az adott célra fordítsák.

Amennyiben a kitűzött cél megvalósítása a társadalmi viszonyok változása következtében már el nem érhető, a közjót veszélyezteteti, vagy az alapító szándékával ellentétbe került, az alapító szerv az alapítvány célját hivatalból megváltoztathatja, avagy az alapítványt megszünteti, vagy – az intézőszerv kezdeményezésére – hozzájárul az alapítvány felszámolásához.<sup>24</sup>

8. Az alapítvány megszűnik:

- ipso iure, ha letelt a kijelölt idő, vagy bekövetkezett az a feltétel, amelyhez az alapítvány a megszűnés joghatását fűzi,
- ha az alapítvány elvesztette a vagyonát és – megfelelő időn belül – reménytelen a vagyoni helyzet stabilizálása, végül
- kivételes, a jogszabály által megállapított esetekben, a felügyelő hatóság rendelkezése alapján.<sup>25</sup>

A megszűnéskor még meglévő vagyon sorsát az alapítványi ügyletben kifejezett akarat határozza meg. Ha azonban ide vonatkozó rendelkezést nem tartalmaz, a vagyon az államkincstárra szállt.

9. Végezetül el kell határolni az alapítványt azoktól az intézményektől, amelyek ahhoz hasonlóságokat mutatnak. A jogi személyek két alapvető faja, az universitas personarum és az universitas bonorum közötti különbség egyértelmű: a testület több személynek megengedett, tartós célra irányuló, jogképességgel felruházott szervezete, a bonorum pedig az olyan jogképességgel felruházott szervezet (pl. alapítvány), amelyben valamely önállósított vagyontömeg meghatározott tartós célra van rendelkezve.<sup>26</sup>

Az alapítványtól meg kell különböztetni az ún. alapokat, amelyek ugyancsak bizonyos célra szolgáló vagyontömegek, de nem rendelkeznek önálló jogi személyiséggel. Ezek jogi természetükből adódóan alvagyonnak minősülnek.

Az alapítványhoz hasonlóan önálló, de múltó célra rendelt vagyontömegek a nyilvános gyűjtések.<sup>27</sup>

Az alapítványhoz hasonlóan önálló, de múltó célra rendelt vagyontömegek a nyilvános gyűjtések.<sup>27</sup>

10. A felszabadulást követően lassan ébredező jogalkotásunk legfőbb törekvése az új társadalmi rend célkitűzéseit szolgáló intézmények jogi rendelkezése, a magánjog egyes részeinek átmentése vagy éppen hatálytalansítása. Figyelemreméltó és az adott korszak gazdasági-politikai körülményeinek ismeretében érthető, hogy az államosításra vonatkozó szabályozással szinte egyidejűleg jelent meg a törvényerejű rendelet, amely sok vonatkozásban megújította ugyan az alapítványi jogot, alapvetően azonban annak jogi természetén, jellegén nem változtatott.<sup>28</sup> Továbbra is fenntartotta az alapítványnak mint jogszemélynek lényegében fikción alapuló jogi konstrukcióját. Ez, vagyis a vagyon „elszemélytelenedése” volt a legvitatottabb kérdés a Ptk. kodifikációs munkálatainak idején.

11. A fiktív jogi személyiséggel kapcsolatos ellenérvek, legfőképpen az alapítványnak a szocialista társadalommal való „szembeállítás” oda vezetett, hogy a társadalmi vitára bocsájtott tervezet említést sem tett alapítványról, vagy ahhoz hasonló jogi konstrukcióról. A többségi álláspont tehát nem tartotta szükségesnek a kódex szintű szabályozást, mert elegendőnek látta a hatályos törvényi rendelkezést, vagy elvetette a szabályozás szükségességét.

12. Az első magyar Polgári Törvénykönyv az 1959. évi IV. törvény az 593. § – 597. §-ban a magánszemélyek vagyonának a közcélra való rendelkezését a „Kötelezettségvállalás közérdekű célra” címszó alatt kívánta megoldani. Az indoklás hangsúlyozta: „Kétségtelen, hogy a régi demokratikus viszonyok között is szükség van olyan jogi eszközre, amelynek segítségével állampolgárok és jogi személyek közérdekű, közhasznú célokra meghatározott vagyoni szolgáltatásokat teljesítenek. A társadalmi, kulturális, tanulmányi, szociális stb. feladatok ellátásához szükséges anyagi fedezetről túlnyomó részben intézményesen a népi demokratikus állam gondoskodik. E célkitűzések mind szélesebb körű megvalósulása szempontjából azonban a szocialista szervezetek gazdasági erősödésével, az állampolgárok életszínvonalának állandó emelkedésével egyre növekvő jelentősége lehet a társadalmi szervek, szervezetek és magánosok hozzájárulásának. Ezt szolgálja legújabb jogalkotásunkban pl. a társadalmi tanulmányi ösztöndíjak létesítéséről szóló 19/1959. (IV. 12.) Korm. sz. rendelet is. Kétségtelen azonban az is, hogy a mondott célkitűzések megvalósulását rugalmas, egyszerű és az állampolgárok jogi felfogásához is közel álló intézménnyel kell előmozdítani, nem pedig az alapítvány jogdogmatikailag is bonyolult, merev, életszerűtlen jogi formájával. Ezért a javaslat az alapítvány intézménye helyébe a közérdekű célt szolgáló kötelezettségvállalást állítja, sőt azt a jövőre szólóan a javaslat 597. §-a közhasznú juttatásoknak kizárólagos formájává avatja. A jelenleg működő néhány alapítványról a javaslatot életbeléptető jogszabály fog rendelkezni.”<sup>29</sup> A közérdekű célt szolgáló kötelezettségvállalás lényegét az 593. § (1) bekezdése szögezi le; az intézmény sajátosságait voltaképpen már elnevezése is kifejezésre juttatja. Lényeges ismerv, hogy a kötelezett a juttatásokat ingyenesen teljesíti, azaz szolgáltatásért vagyoni ellenszolgáltatás nem jár. Az ingyenes jelleget azonban nem érinti a kötelezettek az a joga, hogy a meghatározott célra fordítás feltételeit megállapítsa, sőt ez a kötelezettségvállalás rendszerint velejárója, mert tükrözi e jognyilatkozat tevőjének szándékát, a nyilatkozattételt eredménye-

zõ motívumokat stb. Az alapítványi joganyagban is ismert megoldáshoz hasonlóan az 593. § (2) bekezdése bizonyítja a kötelezett számára azt a jogot is, hogy feltételként kikösse: a szolgáltatást az ő nevének feltüntetésével kell meghatározott célra fordítani.

A fentiek alapján tehát egyértelmű, hogy a közérdekű célra való kötelezettségvállalás az alapítvány intézményének helyébe lépett.

13. A Polgári Törvénykönyvet életbe léptető 1960. évi 11. tvr. (Ptk.) IV. fejezete 96. § (1) bekezdése szerint: „Hatályukat veszítik a felszabadulás után alkotott következő jogszabályok következő rendelkezései:

– az alapítványokra vonatkozó kérdések szabályozásáról szóló 1949. évi 2. sz. tvr. 9–10. §-a;

– az alapítványokra vonatkozó kérdések szabályozásáról szóló 1949. évi 2. sz. tvr. végrehajtása tárgyában kibocsátott 4245/1949. (IX. 20.) MT. sz. rendelet 5. §-a.”<sup>30</sup>

A tvr. és a vhr. rendelkezései egyébként tehát érvényben maradtak. A Ptk. tehát önmagával került ellentétbe: az alapítványra a közérdekű célra való kötelezettségvállalás szabályait rendelte alkalmazni, de ugyanakkor hatályos rendelkezések voltak az alapítványra is. Valószínűleg ennek felismerése biztosított kiutat abból a nehéz helyzetből, amit Kodály Zoltán azon határozott akarata okozott, hogy vagyonáról csak alapítványi formában hajlandó rendelkezni.

#### Kitekintés

14. Az alapítványi jog nemcsak nálunk, hanem külföldön is időszerű kérdése a jogtudománynak. G. Strickrodt műve áttekintést ad a tőkés országok, főként az NSZK szabályozásáról és irodalmáról.<sup>31</sup>

Strickrodt szerint az alapítvány anyagi eszközök és értékek olyan célra irányítása, amely általános érdekeket szolgál.

A BGB – a német polgári törvénykönyv – az alapítvány lényegét, a jogképes szervezet által igazgatott célvagyonban látja.

Az alapítvány meghatározott formában rögzített jogüggyellett jön létre, és bonyolult állami engedélyezési eljárással kapja meg jogképességét. Léteznek olyan alapítványok is, amelyek nem rendelkeznek jogképességgel. Ezek az ún. önállótlan alapítványok.

A 60-as évektől a német jogirodalomban kísérleteket tettek az alapítványi jog továbbfejlesztésére. Egyes nézetek az alapítvány vállalatzerű működését szorgalmazzák. Ebben a konstrukcióban kétféle alapítvány alakul ki: az ún. autonóm és a kívülről vezetett alapítvány.

A svájci jog is kétféle alapítványt különböztet meg: a vállalati alapítványt (Unternehmenstiftung) és az ún. befektetési alapot (Anlagefond). Az előbbinél az alapítványi vagyon vagy vállalatot képez, vagy többségi részesedést jelent egy vállalatban. A másíknál értékpapírokból és ingatlanokból álló különvagyonról van szó. P. Nobel szerint a vállalati forma a megfelelőbb.<sup>32</sup>

15. Visszatérve a hazai jogi szabályozás kérdéseire megállapítható, hogy az alapítvány jogi kérdéseinek többsége ma rendezettnek tekinthető. Ha valamely szervezet vagy magánszemély alapítványt kíván rendelni, úgy a következő jogszabályokra kell figyelemmel lennie:

- az 1987. évi 11. számú törvényerejű rendeletre és az ezt módosító
- 1990. évi I. törvényre.

Az 1987. évi szabályozás hatályon kívül helyezte az 1949-es rendelkezéseket és a jogi személyek egyik önálló típusaként a Polgári Törvénykönyvben (74/A, B, C, D, E és F §-okban) szabályozta az alapítvány intézményét. Ez a rendelkezés az alapítvány létesítését még engedélyhez kötötte. Az illetékes minisztérium megvizsgálta az alapítás feltételeit, célját és határozott arról, hogy jóváhagyja-e az alapítványt, majd később ellátta az alapítvány felügyeletét is. (Ha az alapítvány helyi pl. megyei volt, akkor a tanács igazgatási szerve látta el ezt a feladatot). Figyelemmel arra, hogy az engedélyezési rendszer a személyiségi jog (a vagyonnal való szabad rendelkezés joga) sérelmét jelenti az 1990. évi I. törvény már nem kívánja meg azt. A továbbiakban – figyelemmel a fenti hatályos rendelkezésekre – áttekintjük az alapítvány keletkezésének, szervezetének és megszűnésének legfontosabb szabályait.

16. Az alapítás folyamatának két alapvető jogi feltétele:

- a) az alapító okirat elkészítése,
- b) az alapító okirat megküldése a cégbírósághoz. (megyénkben a Baranya Megyei Bírósághoz), ahol az alapítványt nyilvántartásba veszik.

ad a) Az alapító (magánszemély vagy jogi személy) az alapító okiratot saját maga is elkészítheti, de figyelemmel kell lennie arra, hogy annak tartalmaznia kell a következőket:

- az alapítvány nevét,
- az alapítvány célját,
- az alapítvány vagyonát és annak felhasználási módját,
- az alapítvány székhelyét,
- az alapítvány szervezetét, kurratóriumát (kezelő szervet) és
- az alapítvány képviselőjét.

Az alapítvány nevét úgy kell meghatározni, hogy az a megkülönböztetésre egyértelműen alkalmas legyen. Az alapítvány neve a leggyakrabban megegyezik az alapító nevével (pl. „Rudolf Lóránd” alapítvány) vagy az alapítvány céljára utal (pl. „szegénysorsú tanulók támogatására”).

Az alapítvány célját úgy kell meghatározni, hogy az

- tartós és
- közérdekű

legyen. Az „tartósság” feltételeit a jogszabály nem határozza meg. A gyakorlat számára iránymutatást jelenthet azonban az a tudományos megkülönböztetés, hogy nem lehet megállapítani a tartósságot, ha pl. egyszeri jutalmazás a rendelkezés célja. (Nem lehet tehát tartós és ezért nem minősülhet alapítványnak az, ha a rendelkező pl. az 1990. évi irodalmi vetélkedő helyezetteit díjazza.) A másik feltételt – a közérdekűséget – a bírói gyakorlat rendkívül tágan értelmezi és inkább azt vizsgálja, hogy a cél megvalósítható legyen és ne ütközzön a köz érdekébe.

A jogszabályok az alapítványi vagyon összegére csak általános megszorítást tartalmaznak: a vagyonnak elegendőnek kell lennie a tartós cél eléréséhez. Ezideig a bíróságok nagyon rugalmasan kezelik ezt a szabályt. A vagyon felhasználási módjáról az alapító dönt (pl. felhasználható a tőke évi kamata, a vagyon meghatározott része, nyílt alapítványhoz való vagyoni hozzájárulás része stb.).

Az alapítvány székhelyét ugyancsak az alapító határozza meg belátása szerint. A székhely meghatározásának legfontosabb következménye az, hogy ez egyben annak a bíróságnak a meghatározását is jelenti, ahol az alapítványt nyilvántartásba veszik.

Az alapítvány szervezetére ugyancsak nincs rendelkezés, az alapító maga határozza meg a szervezeti felépítést (pl. közgyűlés, vezetőség (kuratórium), és azt is, hogy kit jogosít fel arra, hogy az alapítványt képviselje.

Az alapító okiratnak nem szükségszerű, hanem csak esetleges tartalma azoknak a feltételeknek a felsorolása, amelyek megléte esetén mások az alapítványhoz csatlakozhatnak (pl. életkor, nem, vagyoni hozzájárulás stb.).

Végül az alapítással kapcsolatosan utalni kell arra a gyakori esetre, amikor valaki végrendeletében rendel alapítványt.

A szabályok szerint ebben az esetben a végrendeletnek kell tartalmaznia az alapító okirat fenti kellékeit, mert ha nem tartalmazza, akkor nem lehet alapítványnak, hanem közérdekű meghagyásnak tekinteni (Ptk. 642. § (1) bekezdés). Végrendeletben tett alapítványról az eljáró közjegyző értesíti a bíróságot.

ad b) Az alapító okirat érvényességéhez annak bírósági nyilvántartásba vétele szükséges. A nyilvántartásba vétel nem tagadható meg, ha az alapító okirat a fenti feltételeknek megfelel. Amennyiben a bíróság hiányosnak tartja az okiratot, úgy azt hiánypótlás céljából az alapítónak visszaküldi. Ha az alapítványt a bíróság nyilvántartásba vette, az alapító az alapítványt nem vonhatja vissza. A bejegyzés illetékmentes. Mivel az alapítvány, mint jogi személy felett a törvényességi felügyeletet az ügyészség látja el, ezért a bejegyzés tényéről a bíróság a területileg illetékes ügyészséget értesíteni köteles.

17. Az alapítvány szervezetéről a fentiekben már szóltunk. A szabályozás itt is egyszerűsége törekszik és széles teret enged az alapító akarata érvényesülésének. Az alapító kijelölheti a kezelő szervet (szervezetet), amely egyben az alapítvány képviselője. Ez a szerv lehet egy személy, több személy, mint szervezet és valamely már meglévő jogi személy. Ha a szerv egy személyt jelent, akkor alapítványi gondnoknak, ha több személyből álló szervezet, kuratóriumnak nevezik.

18. Az alapítvány megszűnik, ha célját elérte, ha nem rendelkezik a működéséhez szükséges vagyonnal, ha letelt az idő, amelyre létrehozták.

Az ügyészség kezdeményezésére a bíróság rendeli a megszűnését, ha a cél megvalósítása lehetetlenné vált, illetőleg, ha olyan körülmény következik be, amely miatt a bejegyzést meg kellene tagadni. Megszűnteti a bíróság az alapítványt akkor is, ha tevékenysége törvényellenességéről az ügyészségtől értesítést kap.

A megszűnt alapítvány vagyonát, az alapító okirat eltérő rendelkezése hiányában, a bíróság hasonló célú alapítvány támogatására rendeli felhasználni.

19. A fentiekben hangsúlyoztuk, hogy az alapítvány létesítésének feltétele a bírósági bejegyzés. Ezzel kapcsolatosan külön kiemelést érdemel az a szabály, amely kimondja, hogy az 1990. január 1-je előtt létrehozott alapítványokat 1990. december 31-ig kell bejegyeztetni a bíróságon. A bejegyzési kérelem benyújtása elmulasztásának súlyos jogkövetkezménye lesz: az alapítványt megszüntetnek kell tekinteni.

20. Az alapítványok további terjedését, az alapítási eljárás folyamatának megkönnyítését kívánjuk elősegíteni a következő alapítási okirat minta közreadásával.

- (1) Frank Ignác: *Principal iuris civilis Hungarici*, 1929. Eggenberger Kiadó.
- (2) Bozóky Alajos: *A jogi személyekről*. Nagyvárad, 1870.
- (3) Zlinszky Imre: „A magyar magánjogból” mutató: *A jogi személyekről*. *Jogtudományi Közlöny* 1878. 38. sz.
- (4) Moór Gyula: *A jogi személyek elmélete*, Bp. 1931.
- (5) Szász-Schwartz Gusztáv: *A jogi személy magyarozatához*. *Jogállam* 1907.
- (6) Valaki az egyháznak azért adományozott, hogy annak jövedelmét bizonyos célra fordítsák. A vagyon alanya maga az alapítvány, mint jogi személy.
- (7) Karl Friedrich Savigny: *System des heutigen Römischen Recht*, 1840. Berlin.
- (8) Hasonlóképpen alakult a jogi személyek elméleteinek sorsa Olaszországban, Belgiumban, Hollandiában, és Romániában.
- (9) Moór Gyula: *A jogi személyek elmélete*. Bp. 1931. 46–47. o.
- (10) Ottó Friedrich Gierke: *Die genossenschaftstheori und die deutsch Rechtsprechung*. Berlin, 1887.
- (11) Rudolf Ihering: *Geist des römischen Rechts*. 1865. 357. o.
- (12) Hans Kelsen: *Allgemeine Staatslehre*. Berlin, 1925.
- (13) i. m.
- (14) i. m.
- (15) Grosschmid Béni: *Fejezetek kötelmi jogunk köréből*. Bp. 1978.
- (16) Moór Gyula: *A jogi személyek elmélete*. Bp. 1931.
- (17) Moór Gyula: i. m. 6. o.
- (18) Moór Gyula: i. m. 367. o.
- (19) Moór Gyula: i. m. 368. o.
- (20) Vö. i. m. 368. o.
- (21) Kauszer Lipót: *A jogi személyről*. Debreceni Tudományegyetemi Nyomda 1948.
- (22) Sz. K.: *A magyar magánjog vázlata*. Bp. 1933. Grill Kiadó I. Rész 74–77. o.
- (23) Sz. I.: *A magyar magánjog általános része*. II. kötet. Bp. 1948. Egyetemi Nyomda 99–113. o.
- (24) Mjt. 102. Ehhez hasonlóan rendelkeznek a német jogrendszerek (pl. ZGB., BGB.).
- (25) A megszűnéssel kapcsolatos vitás kérdések bírói útra tartoznak.
- (26) A testületek és az alapítványok között átmeneti alakzatok is találhatóak. Ilyen pl. a Pázmány Péter Tudományegyetem, a Magyar Tudományos Akadémia és a Magyar Nemzeti Múzeum.
- (27) Ld. Szladits Károly: i. m. 77. o.
- (27) Ld. Szladits Károly: i. m. 77. o.

- (28) Az 1949. évi 2. sz. tvr. és végrehajtásáról a 4245/1949. (IX. 20.) MT. sz. rendelet.
- (29) A Magyar Népköztársaság Polgári Törvénykönyve, Közgazdasági Kiadó 1963. 648. o.
- (30) A Magyar Népköztársaság Polgári Törvénykönyve, Közigazgatási Kiadó 1963. 782. és 784. o.
- (31) G. S.: Stiftungsrecht. Baden-Baden 1977.
- (32) P. N.: Anstalt und Unternehmen Zürich 1979.

## Kérelem

Kérem (kérjük a T. Baranya Megyei Bíróságot, hogy a mellékelt alapító okirat alapján a „.....” (elnevezés) alapítványt nyilvántartásba venni. szíveskedjék.

P é c s, .....

.....  
alapító vagy alapítók aláírása  
(név, lakhely)



## Alapítvány (minta)

1. Az alapítók felsorolása:  
(név, lakhely szerint)
2. Az alapítvány elnevezése:
3. Az alapítvány székhelye:
4. Az alapítvány képviselője:  
(név, lakhely szerint)
5. Az alapítvány célja:  
(részletesen)
6. Az alapítvány vagyona:
7. Az alapítvány vagyonának felhasználási módja:
8. A csatlakozás lehetősége:  
(ha nyílt az alapítvány)
9. A kezelő szerv (kuratórium) megnevezése:

P é c s, .....

.....  
alapító vagy alapítók aláírása  
(név, lakhely)

## TARTALOM

Előszó: Brandstätter György .....	3
Bakó László: Baranya megye oktatási intézményeinek adatai a számok tükrében .....	4
Oktatási intézmények működési adatai (Ács Tibor, Bakó László, Blaszauser József) .....	7
Dr. Tamás Lajos: Az alapítvány .....	187



